

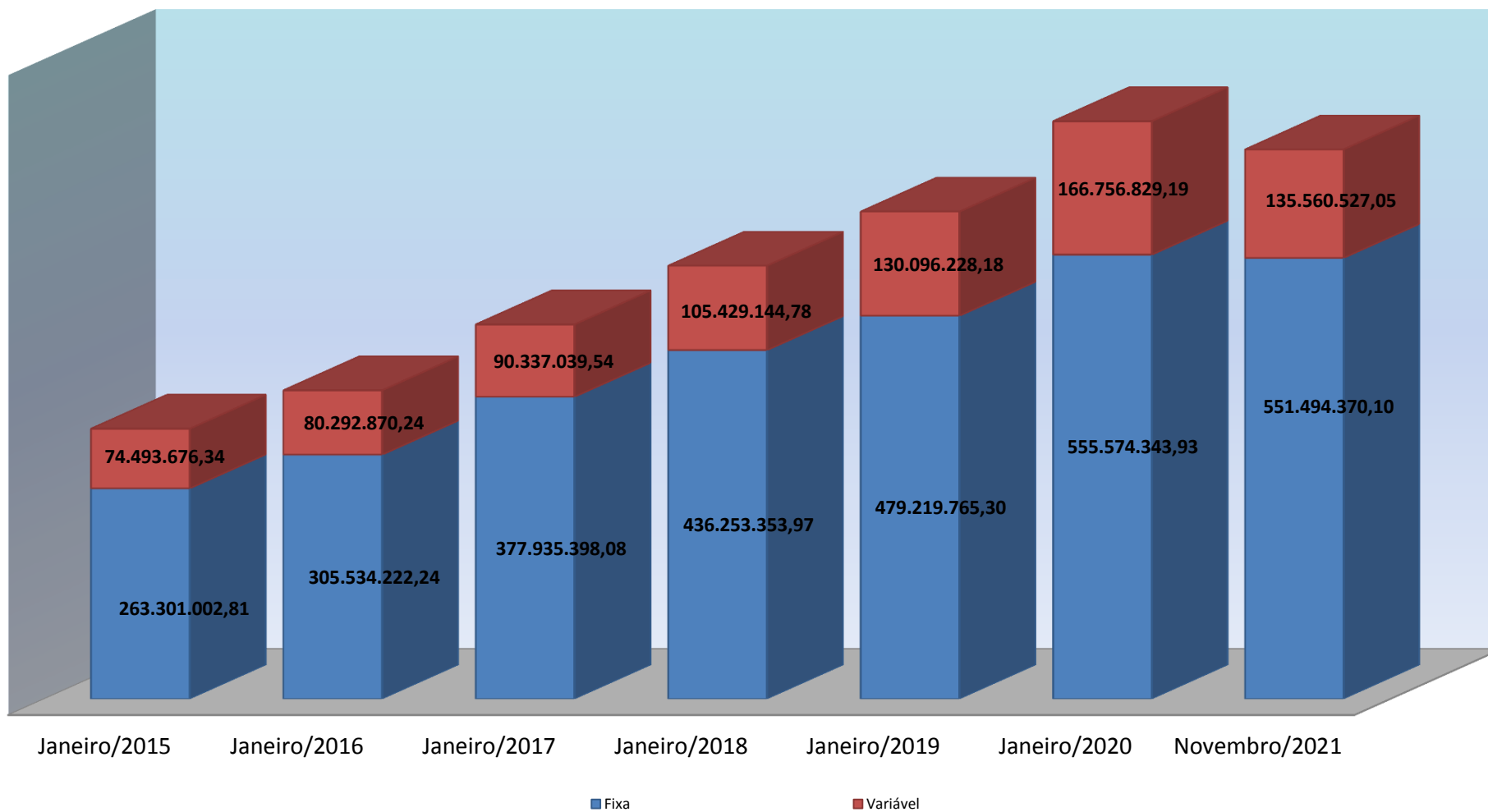

Evolução dos Investimentos da TaboãoPrev de Jan/2014 à Nov/2021





Distribuição dos Investimentos por Segmento Novembro/2021

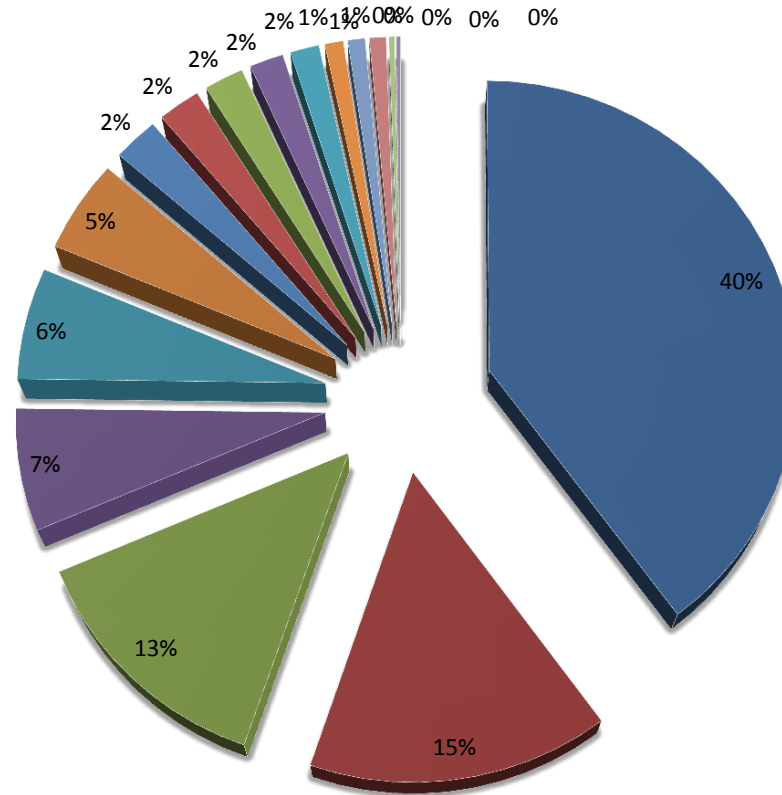

- IMA-B
- AÇÕES - ÍNDICE ATIVO
- AÇÕES - VALOR
- FIP
- CDI
- AÇÕES - SMALL / MID CAPS
- IDKA IPCA 2A
- FIDC
- IMA-B 5
- AÇÕES - EXTERIOR
- CRÉDITO PRIVADO
- MULTIMERCADO - EXTERIOR
- AÇÕES - LIVRES
- FUNDO IMOBILIÁRIO
- TÍTULOS PÚBLICOS
- AÇÕES - DIVIDENDOS
- MULTIMERCADO - CONSERVADOR



Evolução dos Investimentos últimos 12 meses

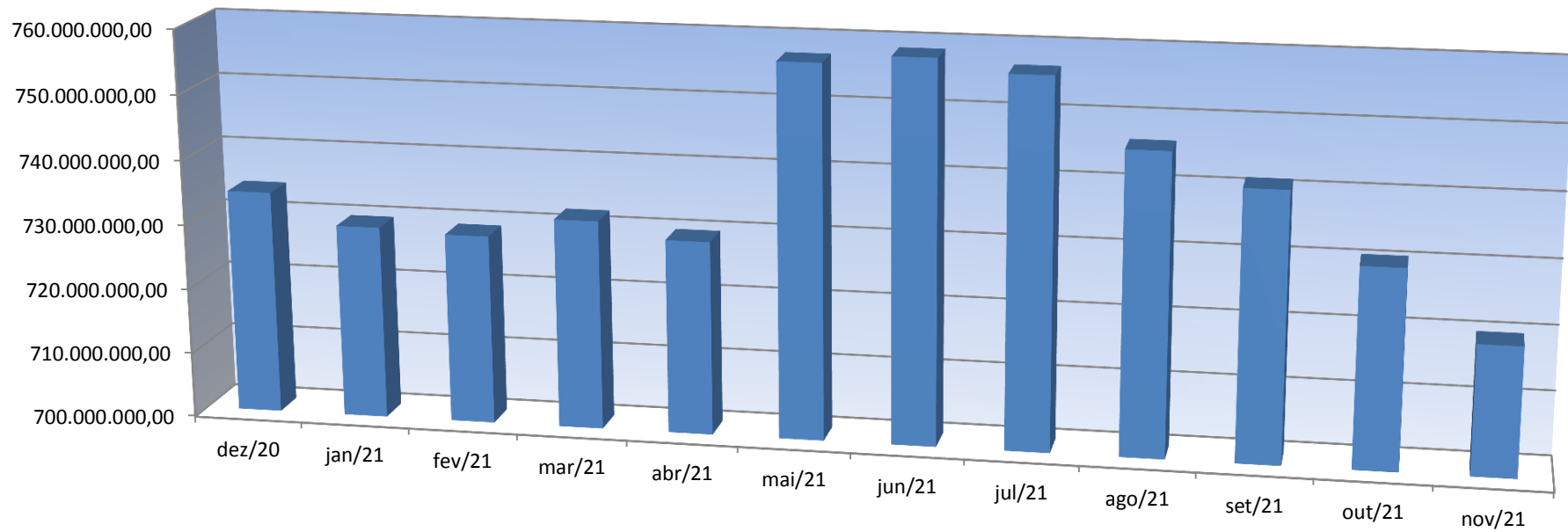



Rentabilidade Acumulada nos últimos 5 anos

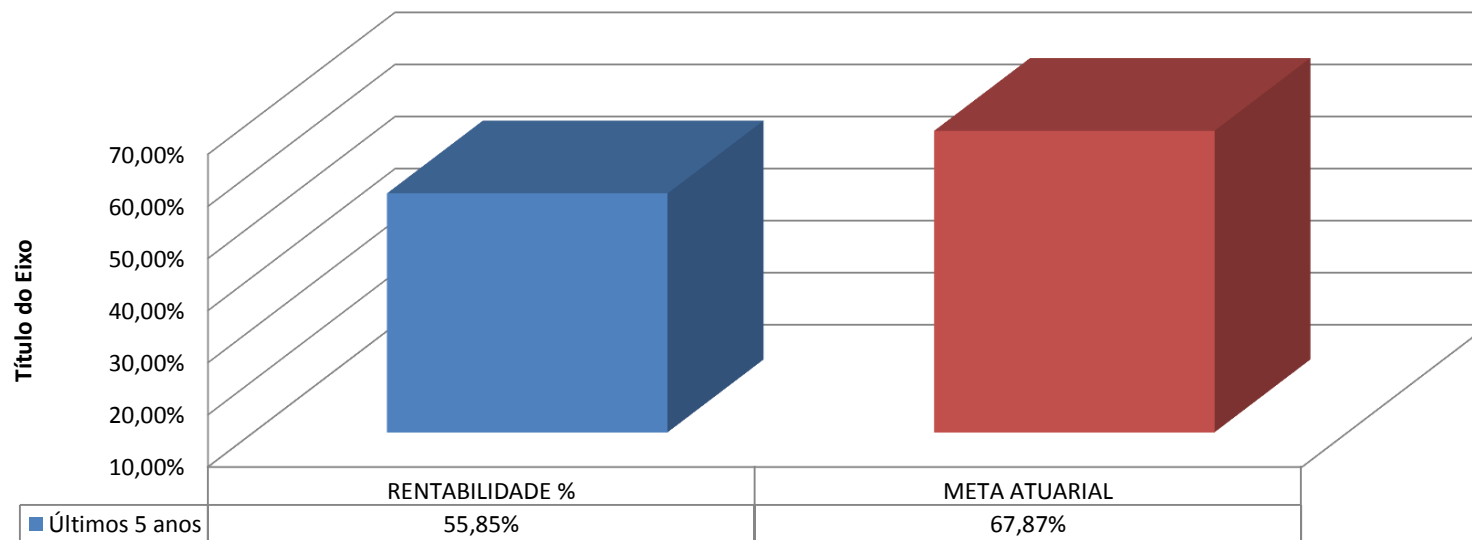

| ANO | RENTABILIDADE EM R\$ | RENTABILIDADE % | META ATUARIAL |
|-----------------------|-----------------------|-----------------|---------------|
| 2016 | 60.072.334,12 | 15,45% | 12,64% |
| 2017 | 52.185.685,35 | 11,24% | 9,04% |
| 2018 | 49.574.529,27 | 9,26% | 9,92% |
| 2019 | 100.490.559,08 | 16,71% | 10,59% |
| 2020 | 30.800.872,25 | 4,34% | 10,63% |
| 2021-Outubro | -8.721.633,00 | -1,15% | 15,05% |
| Últimos 5 anos | 284.402.347,07 | 55,85% | 67,87% |



Comparativo da Meta Atuarial e Retorno da Carteira de Investimentos

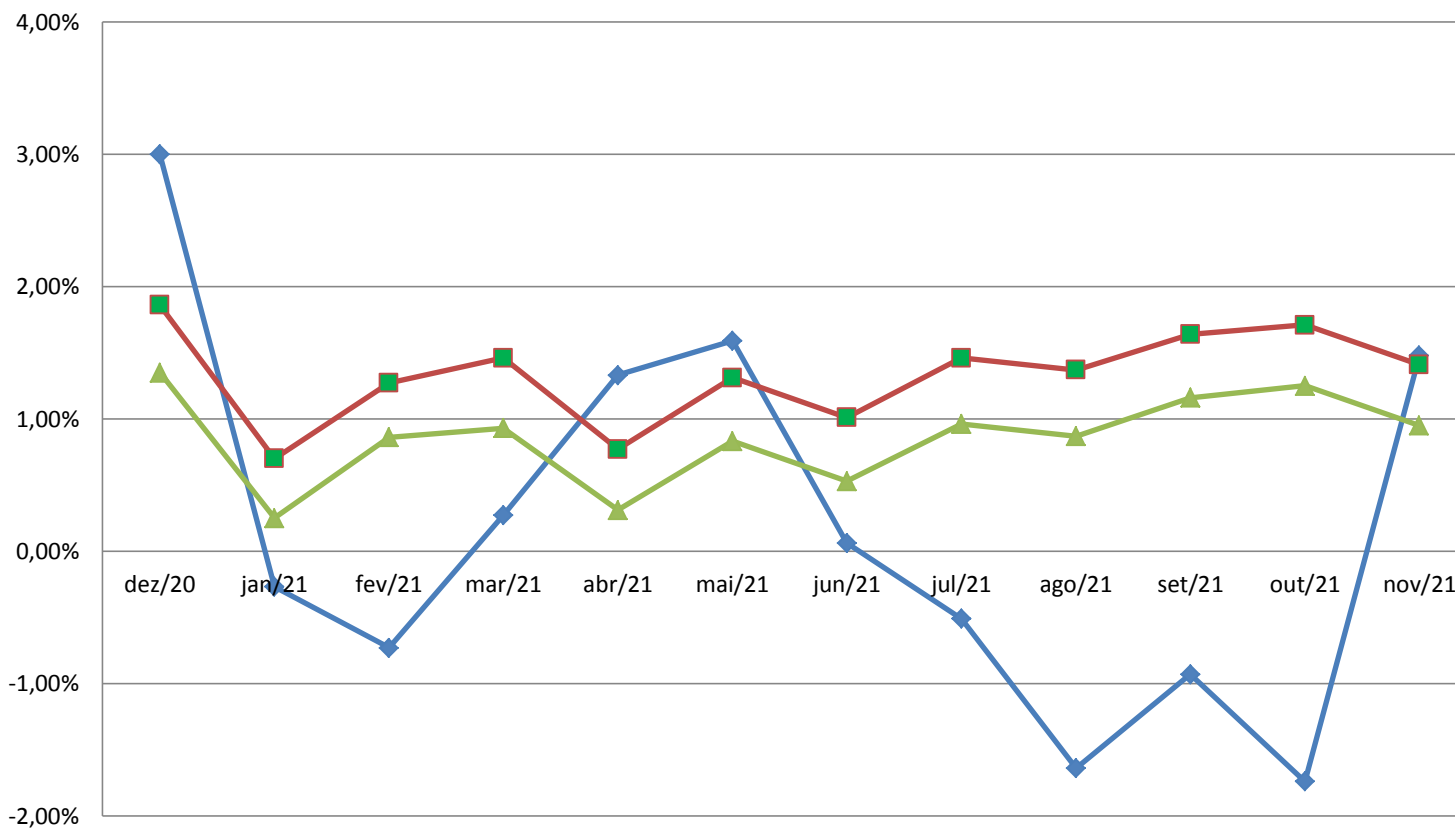

| | dez/20 | jan/21 | fev/21 | mar/21 | abr/21 | mai/21 | jun/21 | jul/21 | ago/21 | set/21 | out/21 | nov/21 |
|-------------------|--------|--------|--------|--------|--------|--------|--------|--------|--------|--------|--------|--------|
| Retorno | 3,00% | -0,27% | -0,73% | 0,27% | 1,33% | 1,59% | 0,06% | -0,51% | -1,64% | -0,93% | -1,74% | 1,48% |
| Meta Atuarial (%) | 1,86% | 0,70% | 1,27% | 1,46% | 0,77% | 1,31% | 1,01% | 1,46% | 1,37% | 1,64% | 1,71% | 1,41% |
| IPCA% | 1,35% | 0,25% | 0,86% | 0,93% | 0,31% | 0,83% | 0,53% | 0,96% | 0,87% | 1,16% | 1,25% | 0,95% |



Comparativo Retorno x Meta (2019-2021)

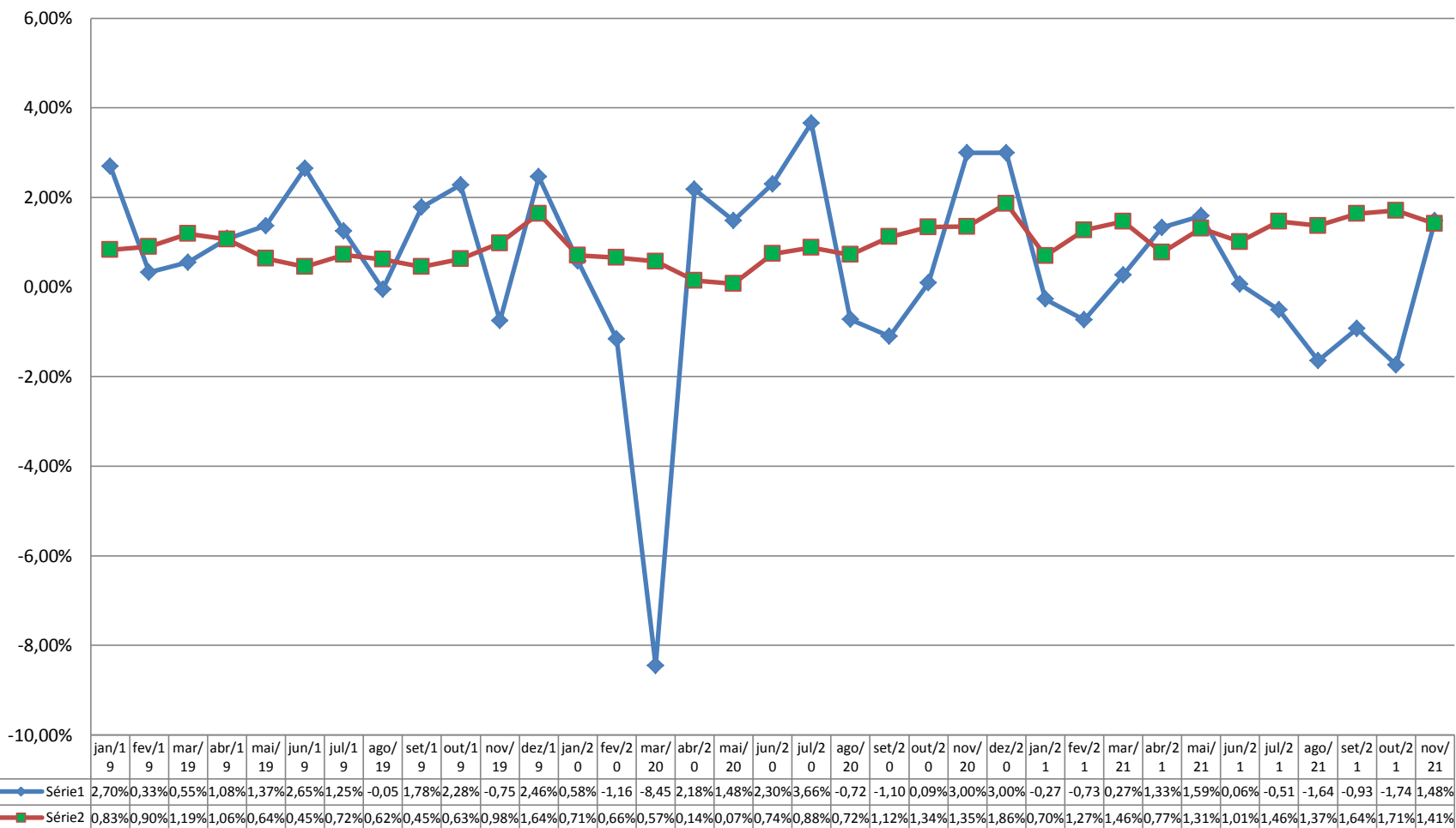



Comparativo da Meta x Retorno Anual

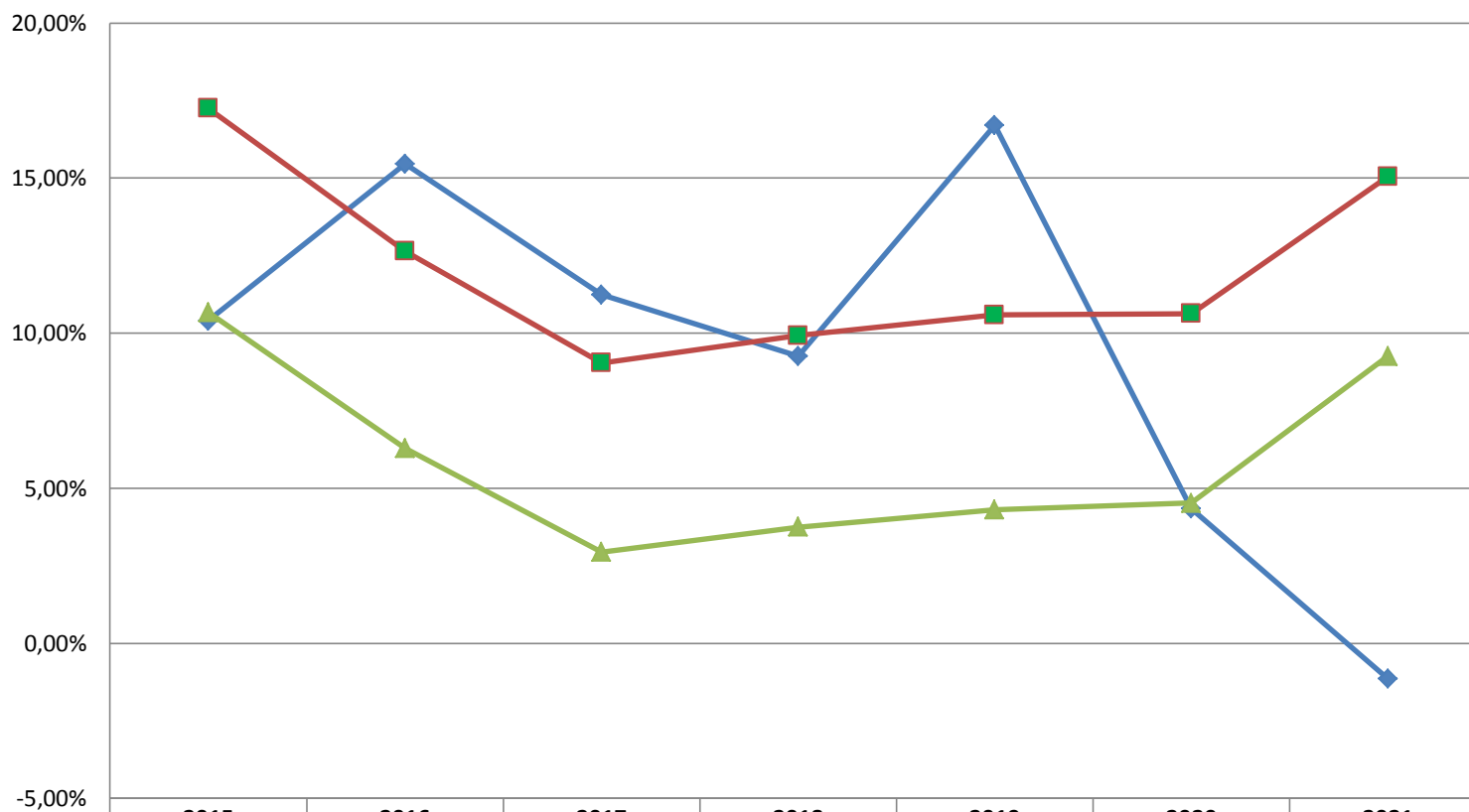

| | 2015 | 2016 | 2017 | 2018 | 2019 | 2020 | 2021 |
|-----------------------|--------|--------|--------|-------|--------|--------|--------|
| —◆— Retorno | 10,40% | 15,45% | 11,24% | 9,26% | 16,71% | 4,34% | -1,15% |
| —■— Meta Atuarial (%) | 17,26% | 12,64% | 9,04% | 9,92% | 10,59% | 10,63% | 15,05% |
| —▲— IPCA% | 10,67% | 6,28% | 2,94% | 3,75% | 4,31% | 4,52% | 9,26% |



Distribuição dos Investimentos por Administrador Novembro/2021

