



TABOÃO PREV
Autarquia Previdenciária
Município de Taboão da Serra
Estado de São Paulo



Ata da 160ª Reunião Ordinária do Comitê de Investimentos da TABOÃO PREV – Quadriênio 2017/2021.

Aos vinte e três dias do mês de Outubro de dois mil e vinte, às nove horas, na sede da Taboãoprev, se reuniram os membros do Comitê de Investimentos: Edinaldo da Silva Leite – representante do Poder Legislativo, Maria Carmen Fernandez Ruiz – representante eleita dos aposentados, Lucimari Aparecida Ferraz em substituição temporária até 15/11/2020 ao conselheiro Maurício Lourenço da Silva – representante eleito dos servidores ativos, Marcos Rogério Fregate Baraldi – Superintendente Autárquico e Daniel César – Diretor Administrativo e Financeiro, aberta a reunião, pelo Superintendente Sr. Marcos Rogério Fregate Baraldi, com o quórum legal, o Superintendente convidou a mim Daniel César para secretariar a reunião. Apresentamos aos conselheiros a pauta do dia: 1º Aprovação da Ata da reunião anterior; 2º Avaliação da Carteira de Investimentos da Taboãoprev no mês de Setembro de 2020; 3º Apresentação e análise da Evolução dos Investimentos e Rentabilidade Acumulada até Setembro de 2020; 4º Apresentação das contas de Setembro de 2020 e Evolução dos Investimentos e Rentabilidade Acumulada até Setembro de 2020; 5º Aplicação dos recursos repassados pela Prefeitura Municipal de Taboão da Serra; 6º Credenciamento das Instituições Financeiras e Fundos de Investimentos; 7º Outros Assuntos. De acordo com a pauta, ficou deliberado o que segue: **1º Aprovação da Ata da reunião anterior:** Foi lida a ata da reunião anterior e perguntado se alguém tinha algum adendo a fazer, não havendo manifesto, foi aprovado por todos os presentes; **2º Avaliação da Carteira de Investimentos da Taboãoprev no mês de Agosto/2020:**

Sub-segmento	Valor	%	Característica
TÍTULOS PÚBLICOS	38.363.971,92	5,40%	TÍTULOS PÚBLICOS - R\$ 38.363.971,92
GESTÃO DURATION	11.430.352,85	1,61%	GESTÃO DURATION - R\$ 11.430.352,85
IMA-B	165.251.910,55	23,28%	
CRÉDITO PRIVADO	6.419.185,50	0,90%	LONGO PRAZO - R\$ 200.335.063,07
FIDC	28.663.967,02	4,04%	
IRF-M	22.636.652,10	3,19%	
IMA-B 5	148.109.306,44	20,87%	MÉDIO PRAZO - R\$ 305.994.981,88
IDKA IPCA 2A	135.249.023,34	19,05%	
CDI	13.107.688,01	1,85%	CURTO PRAZO - R\$ 13.107.688,01
AÇÕES - ÍNDICE ATIVO	38.059.257,46	5,36%	AÇÕES - R\$ 99.119.468,32



TABOÃOPREV

Autarquia Previdenciária

Município de Taboão da Serra
Estado de São Paulo



AÇÕES - LIVRES	17.608.349,07	2,48%	
AÇÕES - DIVIDENDOS	13.638.434,69	1,92%	
AÇÕES - VALOR	15.957.275,66	2,25%	
AÇÕES - SMALL / MID CAPS	13.856.151,44	1,95%	
MULTIMERCADO - ALOCAÇÃO	4.246.351,88	0,60%	MULTIMERCADO - R\$ 10.692.520,43
MULTIMERCADO - CONSERVADOR	6.446.168,55	0,91%	
FUNDO IMOBILIÁRIO	12.625.801,45	1,78%	FUNDO IMOBILIÁRIO - R\$ 12.625.801,45
FIP	5.397.657,89	0,76%	FIP - R\$ 5.397.657,89
MULTIMERCADO - EXTERIOR	12.771.546,56	1,80%	EXTERIOR - R\$ 12.771.546,56

Os membros do Comitê de Investimentos acompanharam a Carteira de Investimentos da Taboãoprev e concluíram que os investimentos estão bem distribuídos, abrangendo os vértices de Longo, Médio e Curto Prazo, e observaram que as recomendações de investimentos têm sido seguidas com a devida cautela, respeitando os limites da política de investimento e as exigências das Resoluções nº 3.922/10 e 4.392/14. Os membros do Comitê também analisaram a rentabilidade mensal em percentual de todos os investimentos em Renda Fixa e Renda Variável da Taboãoprev até o mês de Agosto/2020, sendo este mês pautado mais uma vez sobre os efeitos do coronavírus na economia, sendo que a pandemia do novocoronavírus continua impactando o mercado financeiro mundial, provocando grandes oscilações na rentabilidade dos investimentos, em agosto houve uma quebra na recuperação dos investimentos da Taboãoprev, no mês a rentabilidade da Taboãoprev ficou abaixo da meta atuarial, atingindo -0,72% de rentabilidade, sendo que a meta foi de 0,72%, no acumulado do ano a Taboãoprev apresenta uma rentabilidade negativa acumulada de -5,22% abaixo da meta atuarial. **3º Apresentação e Análise da Carteira de Investimentos da Taboãoprev no mês de Setembro/2020:**

Sub-segmento	Valor	%	Característica
TÍTULOS PÚBLICOS	39.223.303,05	5,60%	TÍTULOS PÚBLICOS - R\$ 39.223.303,05
GESTÃO DURATION	6.805.263,43	0,97%	GESTÃO DURATION - R\$ 6.805.263,43
IMA-B	162.634.115,95	23,23%	LONGO PRAZO - R\$ 197.780.962,85
FIDC	28.768.096,90	4,11%	
CRÉDITO PRIVADO	6.378.750,00	0,91%	
IRF-M	22.497.955,92	3,21%	MÉDIO PRAZO - R\$ 308.443.076,75
IDKA IPCA 2A	138.050.094,88	19,72%	
IMA-B 5	147.895.025,95	21,13%	



TABOÃO PREV
Autarquia Previdenciária
Município de Taboão da Serra
Estado de São Paulo



CDI	13.076.426,14	1,87%	CURTO PRAZO - R\$ 13.076.426,14
AÇÕES - SMALL / MID CAPS	13.029.025,82	1,86%	AÇÕES - R\$ 94.137.580,61
AÇÕES - ÍNDICE ATIVO	36.406.421,41	5,20%	
AÇÕES - LIVRES	16.648.638,86	2,38%	
AÇÕES - DIVIDENDOS	12.909.664,21	1,84%	
AÇÕES - VALOR	15.143.830,31	2,16%	
MULTIMERCADO - CONSERVADOR	6.403.909,44	0,91%	MULTIMERCADO - R\$ 10.630.347,69
MULTIMERCADO - ALOCAÇÃO	4.226.438,25	0,60%	
FUNDO IMOBILIÁRIO	12.422.383,69	1,77%	FUNDO IMOBILIÁRIO - R\$ 12.422.383,69
FIP	5.394.641,60	0,77%	FIP - R\$ 5.394.641,60
MULTIMERCADO - EXTERIOR	12.148.850,67	1,74%	EXTERIOR - R\$ 12.148.850,67

Os membros do Comitê de Investimentos acompanharam a Carteira de Investimentos da Taboãoprev e concluíram que os investimentos estão bem distribuídos, abrangendo os vértices de Longo, Médio e Curto Prazo, e observaram que as recomendações de investimentos têm sido seguidas com a devida cautela, respeitando os limites da política de investimento e as exigências das Resoluções nº 3.922/10 e 4.392/14. Os membros do Comitê também analisaram a rentabilidade mensal em percentual de todos os investimentos em Renda Fixa e Renda Variável da Taboãoprev até o mês de Setembro/2020, sendo novamente este mês pautado sobre os efeitos do coronavírus na economia mês pautado mais uma vez sobre os efeitos do coronavírus na economia, sendo que a pandemia do novocoronavírus continua impactando o mercado financeiro mundial, provocando grandes oscilações na rentabilidade dos investimentos, pois a economia doméstica continua ainda muito fraca, com a demanda agregada reduzida e um nível de ociosidade elevado. Contudo, embora repletos de incertezas por todos os lados, os dados recentes de atividade e demanda começam a se consolidar e parece que a situação parou de piorar. Em setembro, pelo segundo mês consecutivo houve uma quebra na recuperação dos investimentos da Taboãoprev, no mês a rentabilidade da Taboãoprev ficou abaixo da meta atuarial, atingindo -1,10% de rentabilidade, sendo que a meta foi de 0,72%, no acumulado do ano a Taboãoprev apresenta uma rentabilidade negativa acumulada de -7,49% abaixo da meta atuarial. **4º Apresentação das contas de Setembro de 2020 e Evolução dos Investimentos e Rentabilidade Acumulada até Setembro de 2020:** o Sr. Daniel César tomou a palavra e explicou aos conselheiros que até a presente data a Prefeitura Municipal de Taboão da Serra esta em dia com o repasse da contribuição dos Servidores, bem como do pagamento dos parcelamentos, o repasse da **Contribuição Patronal está suspensa conforme a LEI Nº 2.328/2020 que dispõe sobre:**



TABOÃOPREV
Autarquia Previdenciária
Município de Taboão da Serra
Estado de São Paulo



"**Suspensão temporária da contribuição previdenciária patronal do Município.**", na forma estabelecida pelo Parágrafo 2º do Artigo 9º da Lei Complementar Federal nº 173, de 27 de maio de 2020, fica autorizado à suspensão das contribuições previdenciárias patronais do Município devidas ao Regime Próprio de Previdência – Taboãoprev, sendo que o valor referente aos meses de Maio (R\$ 3.734.483,61), Junho (R\$ 3.744.226,08), Julho/2020 (R\$ 3.741.847,15), Agosto/2020 (R\$ 3.743.308,38) e Setembro/2020 R\$ 3.679.099,40 que não foram repassados, **totalizam R\$ 18.642.964,62**. Na sequência o Diretor Financeiro explicou aos conselheiros o Demonstrativo de Receita, Despesas e saldo, constatou-se saldo financeiro no valor de **R\$ 700.832.435,53** (Setecentos Milhões, Oitocentos e Trinta e Dois Mil, Quatrocentos e Trinta e Cinco Reais e Cinquenta e Três Centavos), referentes à prestação de contas/saldo financeiro do mês de Setembro de 2020, que foi apreciada pelos conselheiros, o Conselho também apreciou a Evolução dos Investimentos e a Rentabilidade Acumulada das Aplicações que totalizam **R\$ 700.062.836,48** (Setecentos Milhões, Sessenta e Dois Mil, Oitocentos e Trinta e Seis Reais e Quarenta e Oito Centavos), distribuídos em Renda Fixa R\$ 565.329.032,22 e Renda Variável R\$ 134.733.804,26, com uma rentabilidade negativa acumulada no ano de 2020 de **(R\$ 12.268.412,46)** equivalendo a um retorno de -1,10% no mês, sendo que a meta atuarial acumulada no ano está em 5,75% a.a., ou seja, **Taboãoprev está 7,49% abaixo da meta atuarial**. De acordo com as Resoluções nº 3.922/10 e 4.392/14 que dispõe sobre as aplicações dos recursos dos Regimes Próprios de Previdência Social, foi constatado que as aplicações estão sendo feitas de acordo com a legislação, portanto, os membros do Conselho consideraram aprovadas as contas e os investimentos referentes ao mês de Setembro de 2020, e solicitaram que os membros do Comitê de Investimentos acompanhem com atenção os investimentos, tentando buscar melhores rentabilidades. **5º Aplicação dos recursos repassados pela Prefeitura Municipal de Taboão da Serra:** Os membros do Comitê de Investimentos estão analisando novas possibilidades de investimentos. O Superintendente apresentou a análise da consultoria financeira sobre o Fundo SANTANDER GLOBAL EQUITIES INVESTIMENTO NO EXTERIOR FI MULTIMERCADO, demonstrando que o fundo está de acordo com nossa política de investimentos e enquadrado na Resolução CMN nº 3.922/2010 em seu artigo 9º. A consultoria financeira informou que a gestora/administradora do fundo cumpre os requisitos na lista exaustiva das instituições, atendendo as novas condições estabelecidas na Resolução CMN nº 3.922/2010, portanto caso o comitê decida em fazer o investimento, destacamos que o fundo está apto para receber aportes da Taboãoprev. Após a análise dos conselheiros, os



TABOÃO PREV
Autarquia Previdenciária
Município de Taboão da Serra
Estado de São Paulo



membros do Comitê aprovaram que seja feito o aporte no valor de R\$ 10.000.000,00 (Dez Milhões de Reais) e que esse valor seja resgatado do fundo Santander IMA-B 5 Títulos Públicos FIC Renda Fixa, que esta apresentando um desenquadramento passivo. Após uma detalhada análise da carteira de investimentos, o comitê constatou que devido ao surgimento da segunda onda da COVID 19 na Europa, as instabilidades do mercado financeiro internacional e nacional estão aumentando, portanto, os membros do Comitê de Investimentos ainda vão manter o conservadorismo nos investimentos, até analisarem melhor as novas propostas de investimentos, portanto, os recursos novos repassados pela Prefeitura Municipal de Taboão da Serra, deverão continuar a ser direcionados para ativos com maior rentabilidade e indexados ao CDI, IRF-M, IMA-B, IMA-B 5, IDKA/IPCA ou Renda Fixa. **6º Credenciamento das Instituições Financeiras e Fundos de Investimentos:** Os membros do Comitê de Investimentos estão acompanhando o credenciamento das instituições financeiras que operam com a nossa autarquia, nos termos do Art. 3º, inciso IX, § 3º da Portaria MPS nº 519/2011, alterada pelas Portarias MPS nº 170/2012 e nº 440/2013 conforme o Edital de Credenciamento 2020. Os trâmites do processo de credenciamento das instituições financeiras estão na fase final, algumas instituições ainda não forneceram as documentações exigidas no Edital de Credenciamento 2020, caso elas não forneçam até o final de outubro, as mesmas serão consideradas **NÃO HABILITADAS** para receberem novos recursos da Taboãoprev e encerraremos o processo de credenciamento. Nada mais havendo a tratar, deu por encerrada a reunião às doze horas, na qual foi lavrada e assinada por mim Daniel César, e por todos os presentes.



Edinaldo da Silva Leite
Conselheiro



Maria Carmen Fernandez Ruiz
Conselheira

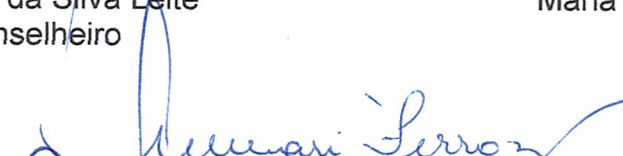

Lucimari Aparecida Ferraz
Conselheiro



Marcos Rogério Fregate Baraldi
Superintendente Autárquico



Daniel César
Diretor Administrativo e Financeiro



Rentabilidade acumulada das aplicações – Base Setembro/2020

RENDA FIXA			
Rentabilidade dos Ativos	No Ano	No Mês	SALDO
TÍTULOS PÚBLICOS	18,12%	2,24%	39.223.303,05
META ATUARIAL (IPCA+5,87% a.a.)	5,75%	1,74%	
CAIXA BRASIL IPCA XVI FI RENDA FIXA CRÉDITO	4,58%	-0,63%	6.378.750,00
BB IDKA 2 TÍTULOS PÚBLICOS FI RENDA FIXA PREV	4,55%	0,11%	138.050.094,88
CAIXA BRASIL IRF-M TÍTULOS PÚBLICOS FI RENDA	4,41%	-0,61%	22.497.955,92
SANTANDER IMA-B 5 TÍTULOS PÚBLICOS FIC RENDA	4,37%	-0,15%	147.895.025,95
CARTÃO DE COMPRAS SUPPLIERCARD FIDC SÊNIOR	3,65%	0,36%	28.768.096,89
QUEST YIELD FIC RENDA FIXA LP	2,60%	-0,24%	13.076.426,14
SANTANDER ATIVO FIC RENDA FIXA	1,93%	-0,23%	6.805.263,43
SAFRA IMA FIC RENDA FIXA	-0,22%	-2,12%	12.720.544,54
BB IMA-B TÍTULOS PÚBLICOS FI RENDA FIXA PREVI	-0,93%	-1,56%	33.122.524,55
BRADERCO INSTITUCIONAL IMA-B TÍTULOS PÚBLICOS	-0,98%	-1,54%	14.259.292,00
CAIXA BRASIL IMA-B TÍTULOS PÚBLICOS FI RENDA	-1,00%	-1,53%	102.531.754,86
TREND BANK FOMENTO FIDC MULTISSECTORIAL	-100,00%	0,00%	0,01



Rentabilidade acumulada das aplicações – Base Setembro/2020

RENDA VARIÁVEL			
Rentabilidade dos Ativos	No Ano	No Mês	SALDO
BTG PACTUAL FUNDO DE FUNDOS FII - BCFF11	14,41%	0,87%	993.080,00
META ATUARIAL (IPCA+5,87% a.a.)	5,75%	1,74%	
BTG PACTUAL TIMBERLAND FUND I FICFIP	1,08%	0,01%	705.222,24
WESTERN ASSET US INDEX 500 FI MULTIMERCADO	0,56%	-4,88%	12.148.850,67
MONGERAL AEGON FI MULTIMERCADO	0,51%	-0,68%	2.151.183,25
CONQUEST EMPRESAS EMERGENTES FIP - FCCQ11	0,07%	-0,04%	4.159.858,72
ICATU VANGUARDA ESTRATÉGIA FI MULTIMERCADO	-0,70%	-0,47%	4.226.438,25
AZ QUEST EQUITY HEDGE FIC MULTIMERCADO	-1,95%	-0,64%	4.252.726,19
ROMA AÇÕES FI AÇÕES	-3,83%	-0,40%	430.221,41
BTG PACTUAL ABSOLUTO INSTITUCIONAL FIA	-4,02%	-2,97%	4.316.164,67
BTG PACTUAL FUNDO DE CRI FII - FEXC11	-5,21%	-2,11%	444.180,00
ARX INCOME FIC AÇÕES	-13,41%	-5,71%	4.613.488,74
VECTOR QUELUZ LAJES CORPORATIVAS FII	-14,13%	0,25%	2.895.638,19
GROU CAPITAL VALOR FIC AÇÕES	-15,07%	-4,79%	2.359.797,92
CAIXA VALOR RPPS FIC AÇÕES	-15,40%	-2,90%	455.361,66
NAVI INSTITUCIONAL FIC AÇÕES	-15,58%	-7,12%	3.796.530,12
ITAÚ FOF RPI IBOVESPA ATIVO FIC AÇÕES	-16,02%	-4,26%	7.579.702,04
BTG PACTUAL DIVIDENDOS FIC AÇÕES	-16,09%	-4,93%	2.929.856,64
AZ QUEST SMALL MID CAPS FIC AÇÕES	-17,19%	-5,97%	13.029.025,82
CAIXA VALOR DIVIDENDOS RPPS FIC AÇÕES	-17,58%	-4,93%	1.781.171,66
GERAÇÃO FI AÇÕES	-17,62%	-4,36%	28.826.719,37
AZ QUEST AÇÕES FIC AÇÕES	-17,68%	-6,19%	8.105.722,66
BRASIL PORTOS E ATIVOS LOGÍSTICOS FIP	-19,60%	-0,20%	304.180,09
QUELUZ VALOR FI AÇÕES	-20,40%	-5,24%	12.328.670,73
BTG PACTUAL CORPORATE OFFICE FUND FII - BRCR1	-22,68%	3,96%	2.115.386,00
PARQUE DOM PEDRO SHOPPING CENTER FII - PQDP11	-23,92%	-5,28%	5.934.000,00
ICATU VANGUARDA DIVIDENDOS FI AÇÕES	-24,63%	-5,41%	3.585.147,17
RB CAPITAL DESENVOLVIMENTO RESIDENCIAL II FII...	-63,19%	-7,54%	40.099,50
GERAÇÃO DE ENERGIA MULTISTRATÉGIA FIP	-96,90%	-0,43%	225.380,55



TABOÃOPREV

Autarquia Previdenciária



Resolução nº 3.922/2010, 4.392/2014 e a Política de Investimentos de 2020 Base Setembro/2020

Artigos - Renda Fixa	Resolução	Carteira	Carteira	Estratégia de Alocação Limite - 2020			GAP*
	%	\$	%	Inferior	Alvo	Superior	Superior
				%	%	%	
Artigo 7º, Inciso I, Alínea 'a'	100,00%	39.223.303,05	5,60%	0,00%	0,00%	10,00%	30.782.980,60
Artigo 7º, Inciso I, Alínea 'b'	100,00%	471.077.192,70	67,29%	15,00%	25,00%	90,00%	158.979.360,13
Artigo 7º, Inciso III, Alínea 'a'	60,00%	0	0,00%	0,00%	10,00%	60,00%	420.037.701,89
Artigo 7º, Inciso IV, Alínea 'a'	40,00%	19.881.689,57	2,84%	10,00%	30,00%	40,00%	260.143.445,02
Artigo 7º, Inciso VI, Alínea 'a'	15,00%	0	0,00%	0,00%	0,00%	15,00%	105.009.425,47
Artigo 7º, Inciso VII, Alínea 'a'	5,00%	28.768.096,90	4,11%	0,00%	5,00%	5,00%	6.235.044,92
Artigo 7º, Inciso VII, Alínea 'b'	5,00%	6.378.750,00	0,91%	0,00%	0,00%	5,00%	28.624.391,82
Artigo 7º, Inciso VII, Alínea 'c'	5,00%	0	0,00%	0,00%	0,00%	5,00%	35.003.141,82
Total Renda Fixa	100,00%	565.329.032,22	80,75%	25,00%	70,00%	230,00%	
Artigos - Renda Variável	Resolução	Carteira	Carteira	Estratégia de Alocação - Limite - 2019			GAP*
	%	\$	%	Inferior	Alvo	Superior	Superior
				%	%	%	
Artigo 8º, Inciso II, Alínea 'a'	20,00%	94.137.580,61	13,45%	7,00%	10,00%	20,00%	45.874.986,69
Artigo 8º, Inciso III	10,00%	22.779.198,36	3,25%	2,00%	10,00%	10,00%	47.227.085,29
Artigo 8º, Inciso IV, Alínea 'a'	5,00%	5.394.641,60	0,77%	0,00%	5,00%	5,00%	29.608.500,22
Artigo 8º, Inciso IV, Alínea 'b'	5,00%	12.422.383,69	1,77%	0,00%	5,00%	5,00%	22.580.758,13
Artigo 8º, Inciso IV, Alínea 'c'	5,00%	0	0,00%	0,00%	0,00%	5,00%	35.003.141,82
Total Renda Variável	30,00%	134.733.804,26	19,25%	9,00%	30,00%	45,00%	

*O GAP indica o valor que a Taboãoprev ainda pode investir em cada artigo das Resoluções nº 3.922/10 e 4.392/14.

Artigo 7º, Inciso I, Alínea A - Até 100% (cem por cento) em títulos de emissão do Tesouro Nacional, registrados no Sistema Especial de Liquidação e Custódia SELIC.
Artigo 7º, Inciso I, Alínea B - Até 100% (cem por cento) cotas de fundos de investimento, constituídos sob a forma de condomínio aberto, cujos regulamentos prevejam que suas respectivas carteiras sejam representadas exclusivamente pelos títulos definidos na alínea 'a' deste inciso e cuja política de investimento assuma o compromisso de buscar o retorno de um dos subíndices do Índice de Mercado Anbima (IMA) ou do Índice de Duração Constante Anbima (IDkA), com exceção de qualquer subíndice atrelado à taxa de juros de um dia.
Artigo 7º, Inciso III, Alínea A - Até 80% (oitenta por cento) cotas de fundos de investimento classificados como renda fixa ou como referenciados em indicadores de desempenho de renda fixa, constituídos sob a forma de condomínio aberto e cuja política de investimento assuma o compromisso de buscar o retorno de um dos subíndices do Índice de Mercado Anbima (IMA) ou do Índice de Duração Constante Anbima (IDkA), com exceção de qualquer subíndice atrelado à taxa de juros de um dia.
Artigo 7º, Inciso IV, Alínea A - Até 30% (trinta por cento) em cotas de fundos de investimento classificados como renda fixa ou como referenciados em indicadores de desempenho de renda fixa, constituídos sob a forma de condomínio aberto.
Artigo 7º, Inciso VI - Até 15% (quinze por cento) em cotas de fundos de investimento em direitos creditórios, constituídos sob a forma de condomínio aberto.
Artigo 7º, Inciso VII, Alínea A - Até 5% (cinco por cento) em cotas de fundos de investimento em direitos creditórios, constituídos sob a forma de condomínio fechado.
Artigo 7º, Inciso VII, Alínea B - Até 5% (cinco por cento) em cotas de fundos de investimento classificados como renda fixa ou como referenciados em indicadores de desempenho de renda fixa que contenham em sua denominação a expressão 'crédito privado'.
Artigo 8º, Inciso I - Até 30% (trinta por cento) em cotas de fundos de investimento constituídos sob a forma de condomínio aberto e classificados como referenciados que identifiquem em sua denominação e em sua política de investimento indicador de desempenho vinculado ao índice Ibovespa, IBRX ou IBRX-50.
Artigo 8º, Inciso I, Alínea A - Até 30% (trinta por cento) em cotas de fundos de investimento constituídos sob a forma de condomínio aberto cuja política de investimento assegure que o seu patrimônio líquido esteja investido em ativos que acompanham índices de renda variável, divulgados por bolsa de valores no Brasil, compostos por, no mínimo, cinquenta ações, correspondentes bônus ou recibos de subscrição e de certificados de depósitos de tais ações, conforme regulamentação estabelecida pela CVM (fundos de renda variável);
Artigo 8º, Inciso II, Alínea A - Até 20% (vinte por cento) em cotas de fundos de investimento classificados como ações, constituídos sob a forma de condomínio aberto, conforme regulamentação estabelecida pela CVM (fundos de renda variável);
Artigo 8º, Inciso III - Até 15% (quinze por cento) em cotas de fundos de investimento em ações, constituídos sob a forma de condomínio aberto, cujos regulamentos dos fundos determinem que as cotas de fundos de índices referenciados em ações que compõem suas carteiras estejam no âmbito dos índices previstos no inciso II deste artigo.
Artigo 8º, Inciso IV, Alínea A - Até 5% (cinco por cento) em cotas de fundos de investimento em participações (FIP), constituídos sob a forma de condomínio fechado, vedada a subscrição em distribuições de cotas subsequentes, salvo se para manter a mesma proporção já investida nesses fundos;
Artigo 8º, Inciso IV, Alínea B - Até 5% (cinco por cento) em cotas de fundos de investimento imobiliário (FII) com presença em 60% (sessenta por cento) nos pregões de negociação em mercados regulamentados de valores mobiliários no período de doze meses anteriormente à aplicação.
Artigo 8º, Inciso V - Até 5% (cinco por cento) em cotas de fundo de investimento em participações, constituídos sob a forma de condomínio fechado.
Artigo 8º, Inciso VI - Até 5% (cinco por cento) em cotas de fundos de investimento imobiliário, com cotas negociadas em bolsa de valores.

Taboãoprev – Autarquia Previdenciária do Município de Taboão da Serra

Rua Mario Latorre, 130 – Parque Pinheiros – CEP 06767-230 – Taboão da Serra – SP
Tels: (11) 4787-6029 / 4135-4977 / 4701-6344
www.taboaprev.com.br



TABOÃOPREV

Autarquia Previdenciária



Resultado das Aplicações Financeiras nos últimos 12 meses Base Setembro/2020

Mês	Saldo Anterior	Aplicações	Resgates	Saldo no Mês	Retorno (R\$)	Retorno (%)	Meta (%)
Outubro/19	678.156.777,97	62.879.244,38	65.149.116,34	691.353.978,12	15.467.072,11	2,28%	0,63%
Novembro/19	691.353.978,12	10.363.541,59	6.310.973,90	690.165.871,82	-5.240.673,99	-0,75%	0,98%
Dezembro/19	690.165.871,82	11.125.000,00	7.981.038,09	710.335.772,44	17.025.938,71	2,46%	1,64%
Janeiro/2020	710.335.772,44	13.425.772,37	5.614.496,87	722.331.173,12	4.184.125,18	0,58%	0,71%
Fevereiro/2020	722.331.173,12	5.050.000,00	4.439.429,38	714.528.132,41	-8.413.611,33	-1,16%	0,66%
Março/2020	714.528.132,41	5.941.000,00	6.201.626,15	653.912.928,80	-60.354.577,46	-8,45%	0,57%
Abril/2020	653.912.928,80	3.908.000,00	2.188.903,15	669.957.282,07	14.325.256,42	2,18%	0,14%
Mai/2020	669.957.282,07	1.600.000,00	523.391,74	680.952.549,66	9.918.659,33	1,48%	0,07%
Junho/2020	680.952.549,66	1.928.000,00	4.117.915,78	694.454.053,11	15.691.419,23	2,30%	0,74%
Julho/2020	694.454.053,11	3.180.000,00	5.676.034,21	717.352.862,92	25.394.844,02	3,66%	0,88%
Agosto/2020	717.352.862,92	102.300.000,00	104.618.321,65	709.839.052,38	-5.195.488,89	-0,72%	0,72%
Setembro/2020	709.839.052,38	2.650.000,00	4.617.902,85	700.062.836,48	-7.808.313,05	-1,10%	1,12%
Rentabilidade Acumulada no ano de 2020					-12.268.412,46	-1,74%	5,75%

Taboãoprev – Autarquia Previdenciária do Município de Taboão da Serra

Rua Mario Latorre, 130 – Parque Pinheiros – CEP 06767-230 – Taboão da Serra – SP

Tels: (11) 4787-6029 / 4135-4977 / 4701-6344

www.taboaoprev.com.br

4



Evolução dos Investimentos da TaboãoPrev de Jan/2014 à Set/2020

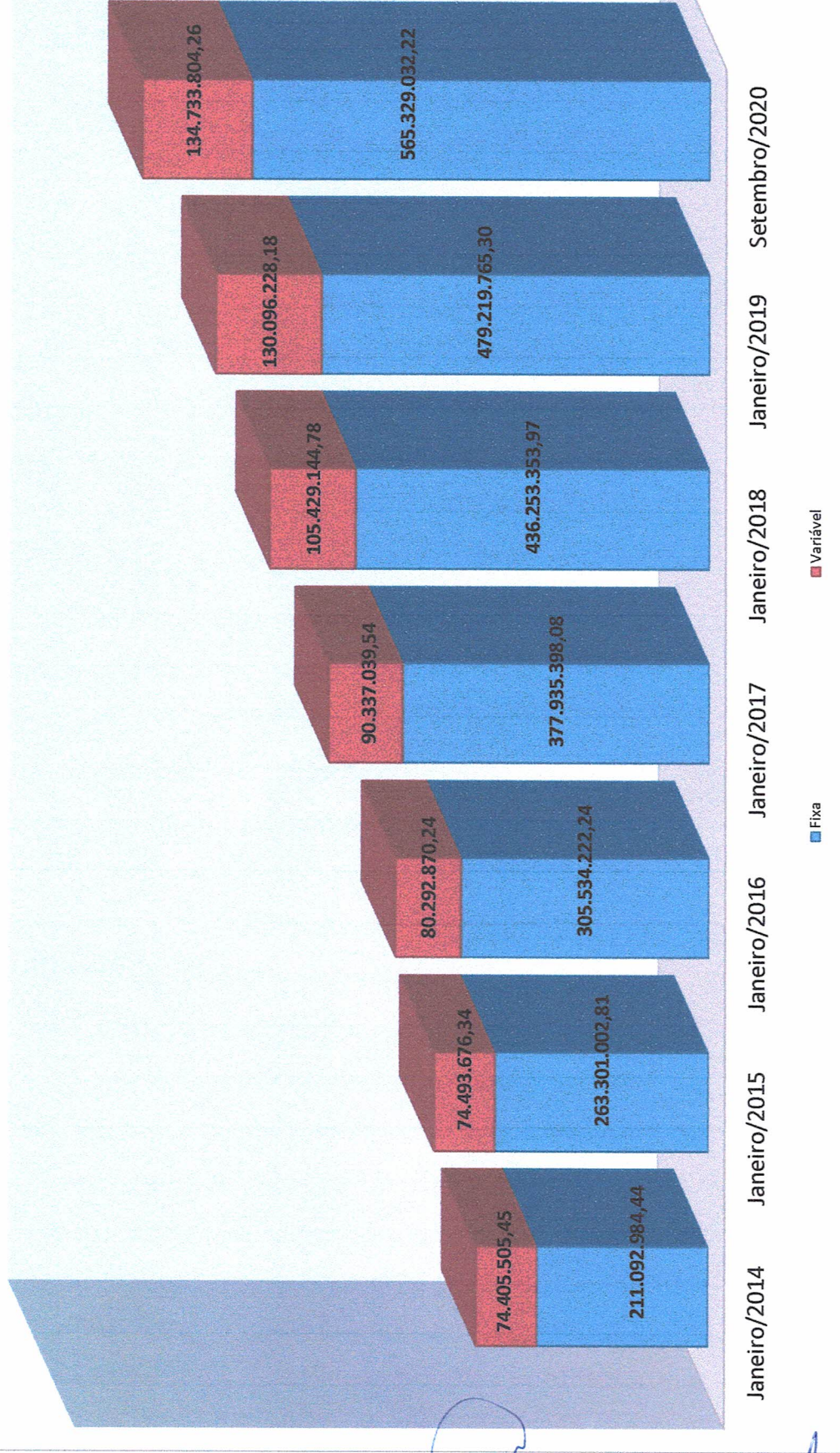

[Handwritten signature]

[Handwritten initials]



Evolução dos Investimentos últimos 12 meses

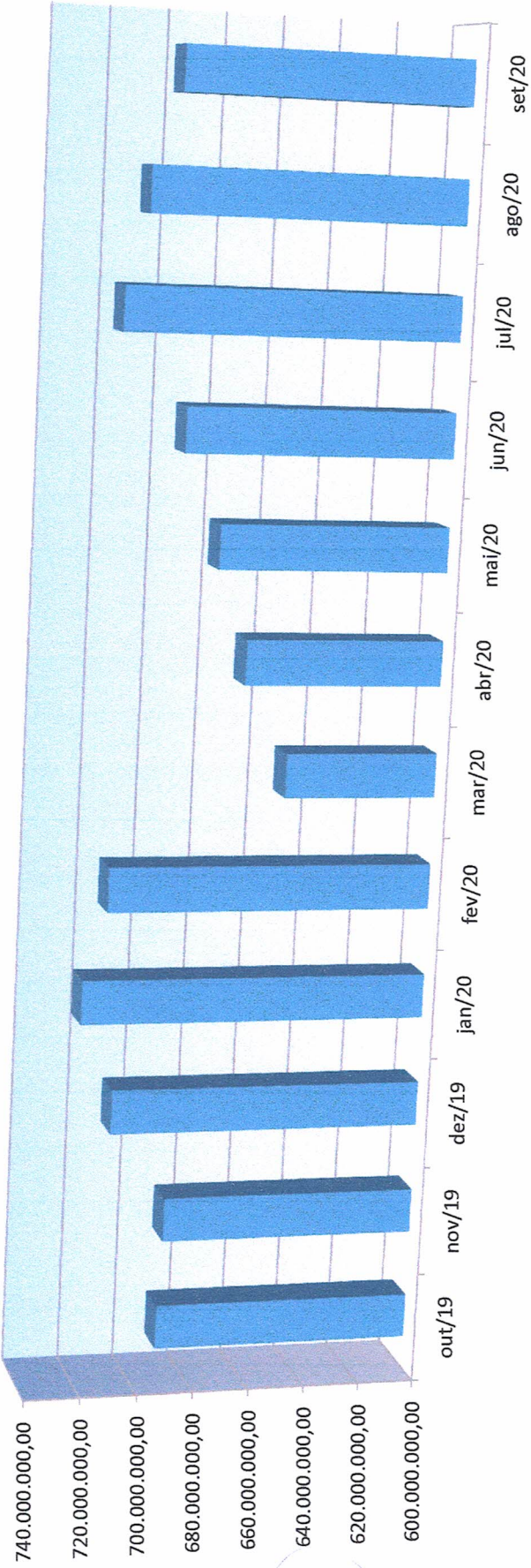



Rentabilidade Acumulada nos últimos 5 anos

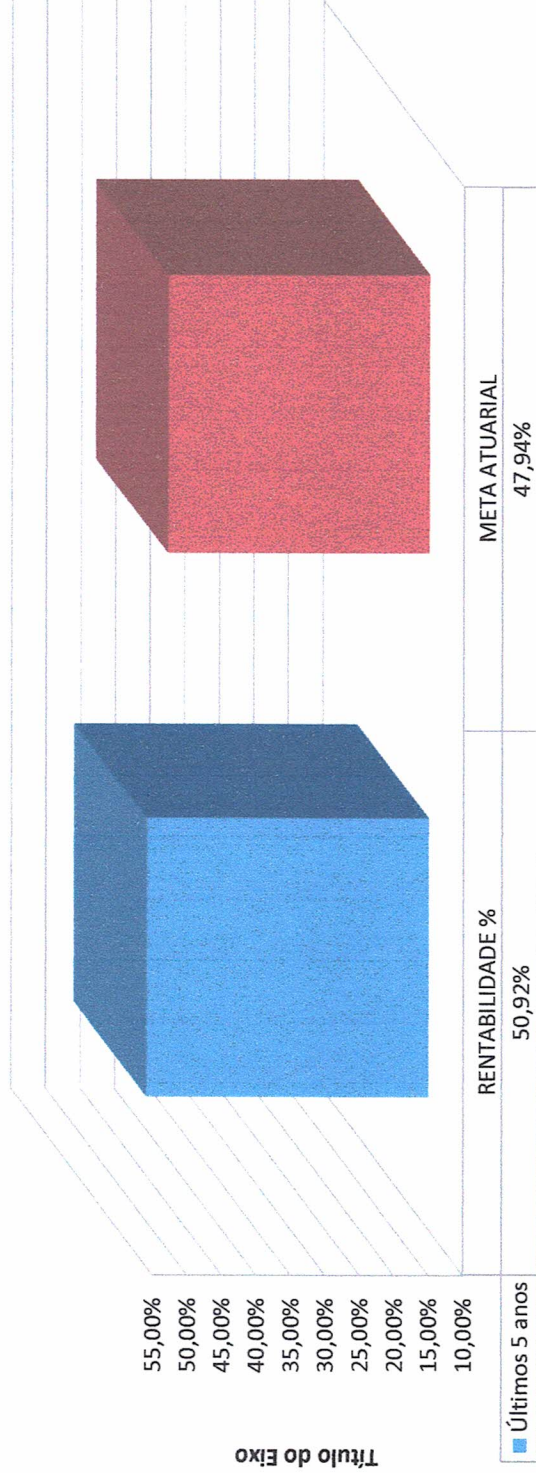

ANO	RENTABILIDADE EM R\$	RENTABILIDADE %	META ATUARIAL
2016	60.072.334,12	15,45%	12,64%
2017	52.185.685,35	11,24%	9,04%
2018	49.574.529,27	9,26%	9,92%
2019	100.490.559,08	16,71%	10,59%
2020-Setembro	-12.268.412,46	-1,74%	5,75%
Últimos 5 anos	250.054.695,36	50,92%	47,94%



Comparativo da Meta Atuarial e Retorno da Carteira de Investimentos

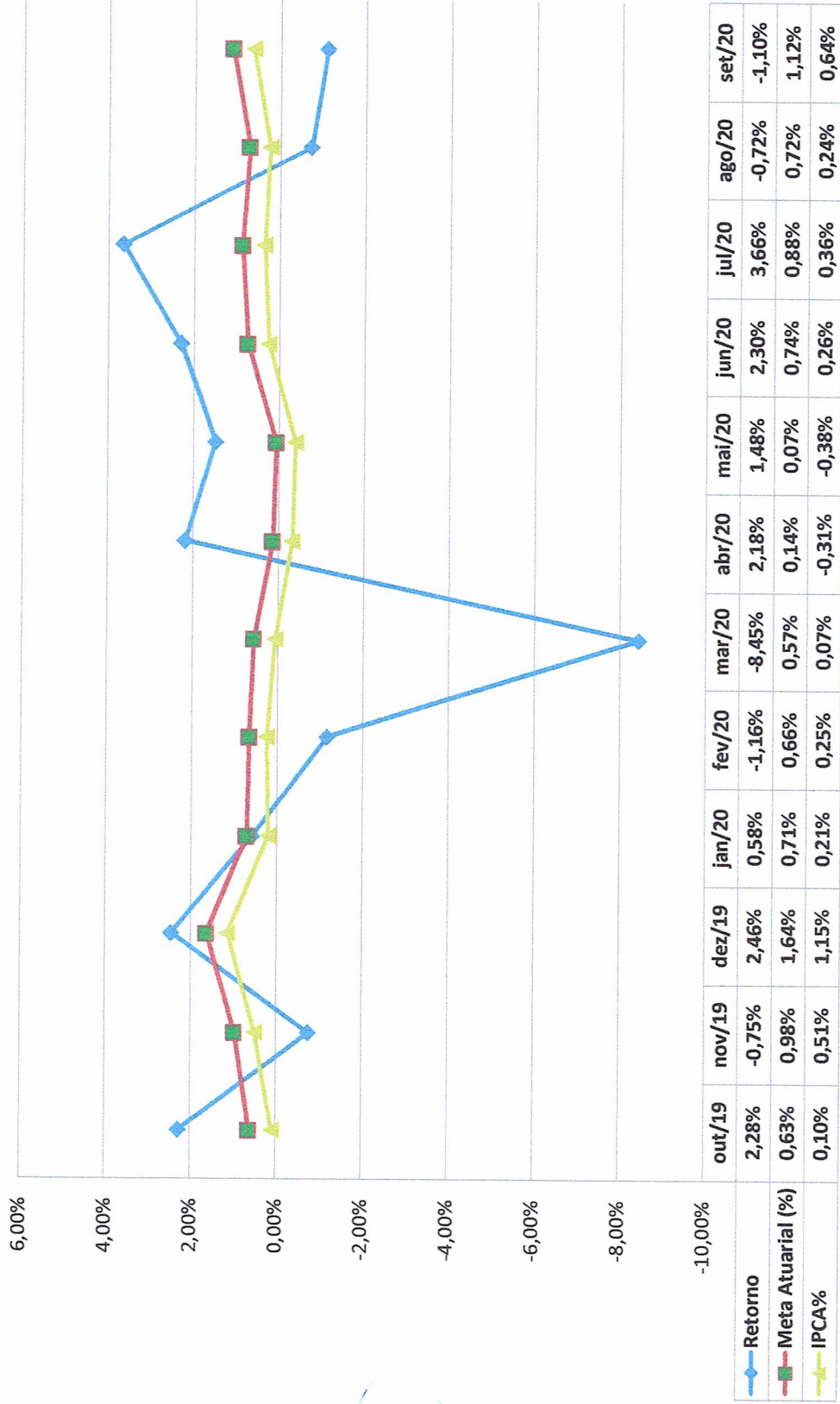



Comparativo Retorno x Meta (2019-2020)

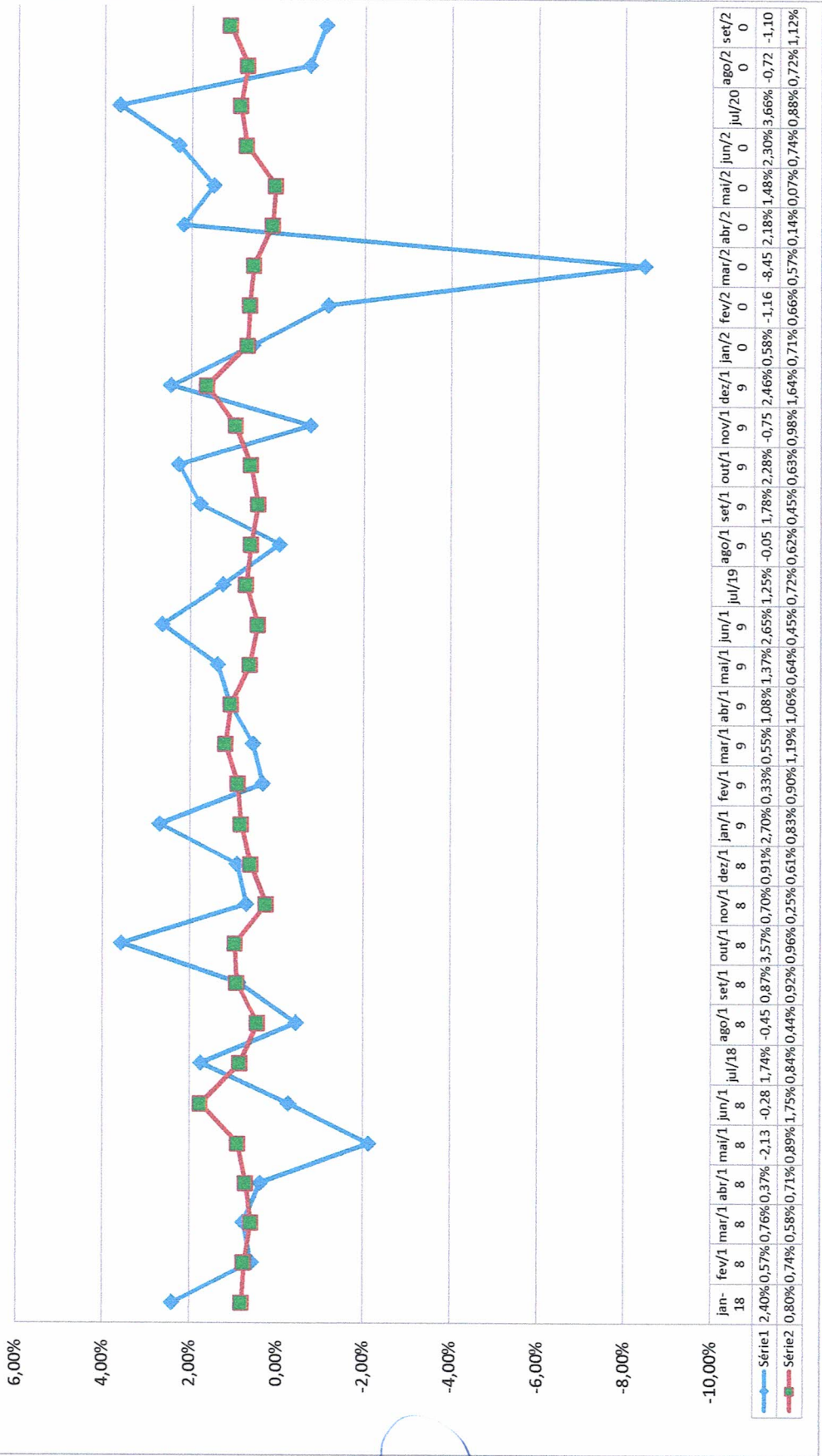



Comparativo da Meta x Retorno Anual

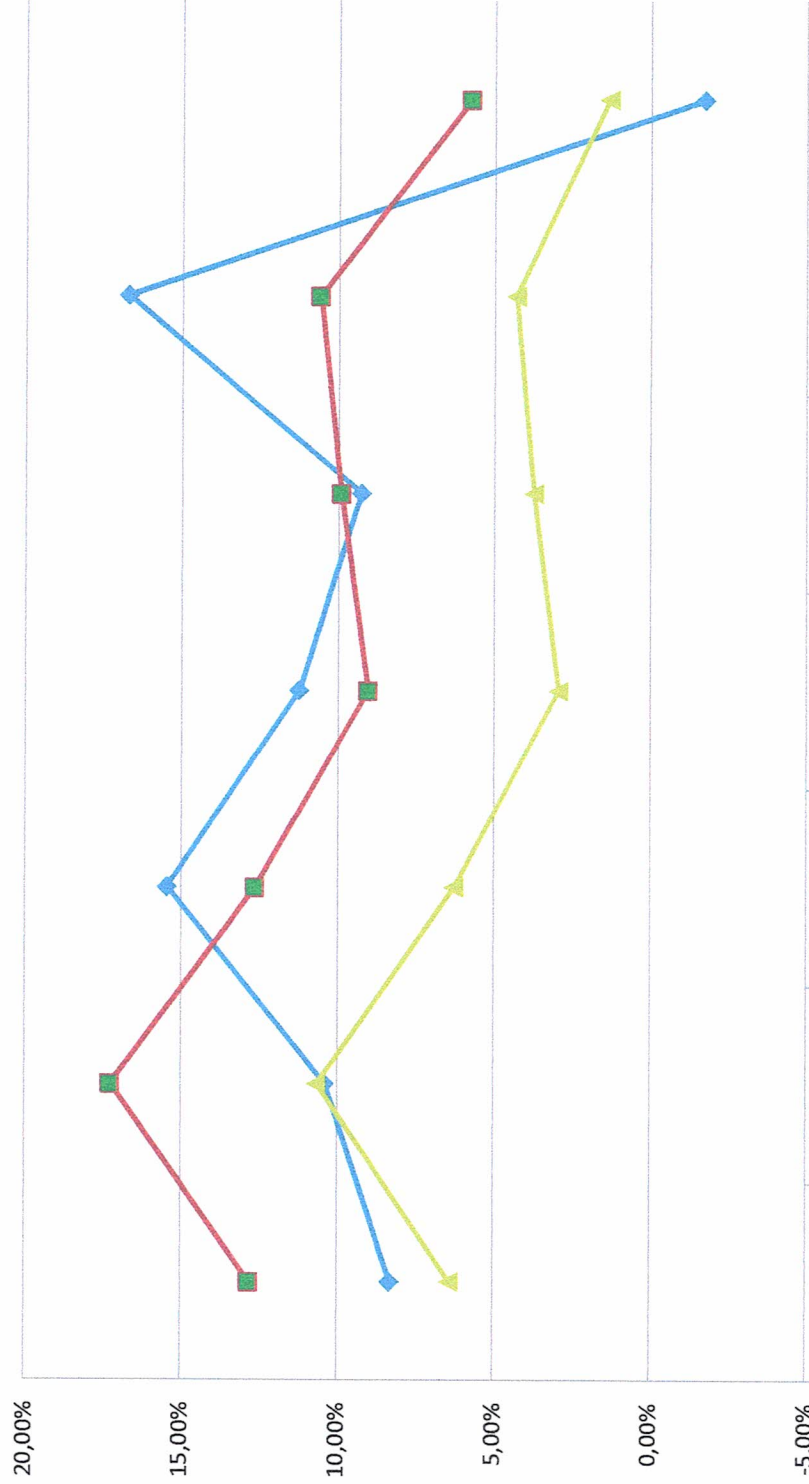

	2014	2015	2016	2017	2018	2019	2020
Retorno	8,30%	10,40%	15,45%	11,24%	9,26%	16,71%	-1,74%
Meta Atuarial (%)	12,82%	17,26%	12,64%	9,04%	9,92%	10,59%	5,75%
IPCA%	6,40%	10,67%	6,28%	2,94%	3,75%	4,31%	1,34%



Distribuição dos Investimentos por Administrador Setembro/2020

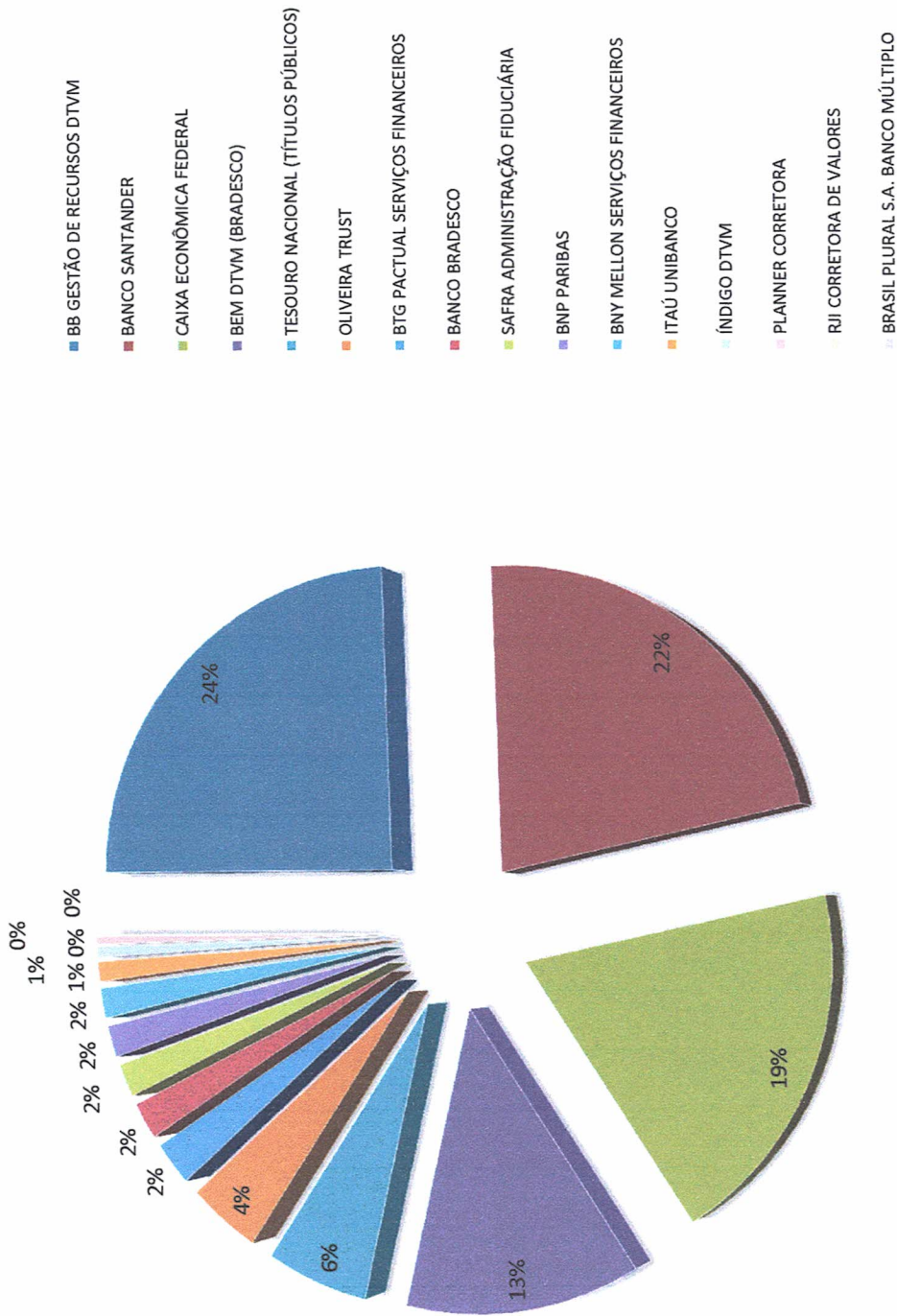

[Handwritten signature]

[Handwritten signature]

[Handwritten signature]

[Handwritten signature]

[Handwritten signature]