



ATA DA 95ª REUNIÃO ORDINÁRIA DO CONSELHO FISCAL DA TABOÃOPREV – AUTARQUIA PREVIDENCIÁRIA DO MUNICÍPIO DE TABOÃO DA SERRA – MANDATO DO QUADRIÊNIO 2015/2019.

Aos vinte e nove dias do mês de Março de 2019, às 9:00 horas, na sede da Taboãoprev – Autarquia Previdenciária do Município de Taboão da Serra, localizada na Rua Mário Latorre, no. 130, Parque Pinheiros, nesta cidade, reuniram-se os membros do Conselho Fiscal Ademar Hirako Sato - Conselheiro Indicado Câmara, Jair José dos Santos - Conselheiro Eleito Servidores Ativos, Neuza Neves Vieira - Conselheira Eleita Servidores Inativos e a conselheira Marcia Regina de Souza - Conselheira Indicada Prefeitura. Estavam presentes na reunião o Superintendente Autárquico Sr. Marcos Rogério Fregate Baraldi, o Diretor Administrativo e Financeiro Sr. Daniel César e a Diretora de Previdência Sra. Eliana Bendini Lantyer, após a confirmação das presenças, a Sra. Neuza Neves Vieira, convidou a conselheira Marcia Regina de Souza para secretariar a reunião, que leu a pauta do dia: 1º Aprovação da Ata da reunião anterior; 2º Aprovação das contas do mês de Fevereiro de 2019; 3º Outros Assuntos. De acordo com a pauta, ficou deliberado o que segue:

1º Aprovação da Ata da reunião anterior: Foi feita a leitura da ata da reunião anterior, foi perguntado se alguém tinha algum adendo a fazer, não havendo nada a acrescentar, a referida ata foi aprovada por todos os presentes;

2º Aprovação das Contas de Fevereiro de 2019 e Evolução dos Investimentos e Rentabilidade Acumulada até Fevereiro de 2019: o Sr. Daniel César tomou a palavra e explicou aos conselheiros que até a presente data a Prefeitura Municipal de Taboão da Serra esta em dia com a contribuição Patronal e dos Servidores, na sequência o Diretor Financeiro explicou aos conselheiros o demonstrativo de Receita, Despesas e saldo, constatou-se saldo financeiro no valor de **R\$ 624.638.412,95** (Seiscentos e Vinte e Quatro Milhões, Seiscentos e Trinta e Oito Mil, Quatrocentos e Doze Reais e Noventa e Cinco Centavos), referentes à prestação de contas/saldo financeiro do mês de Fevereiro de 2019, que foi apreciada pelos conselheiros, o Conselho também apreciou a Evolução dos Investimentos e a Rentabilidade Acumulada das Aplicações que totalizam **R\$ 612.773.788,78** (Seiscentos e Doze Milhões, Setecentos e Setenta e Três Mil, Setecentos e Oitenta e Oito Reais e Setenta e Oito Centavos), distribuídos em Renda Fixa R\$ 475.052.629,33 e Renda Variável R\$ 137.721.159,45, com uma rentabilidade acumulada no ano de 2019 de **R\$ 18.012.581,17** equivalendo a um retorno de 3,04% no ano, sendo que a meta



atuarial acumulada no ano está em 1,73%, ou seja, a **Taboãoprev está com uma rentabilidade acumulada de 1,31% acima da meta atuarial**. De acordo com as Resoluções nº 3.922/10 e 4.392/14 que dispõe sobre as aplicações dos recursos dos Regimes Próprios de Previdência Social, foi constatado que as aplicações estão sendo feitas de acordo com a legislação, portanto, os membros do Conselho consideraram aprovadas as contas e os investimentos referentes ao mês de Fevereiro de 2019. No mais, foi perguntado aos conselheiros se alguém queria usar da palavra, não houve manifesto. Nada mais havendo a tratar, deu por encerrada a reunião às onze horas, na qual foi lavrada e assinada por mim, Marcia Regina de Souza, que secretariei esta reunião do Conselho e por todos os presentes.

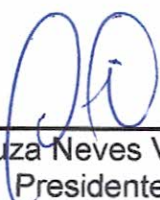

Neuza Neves Vieira
Presidente

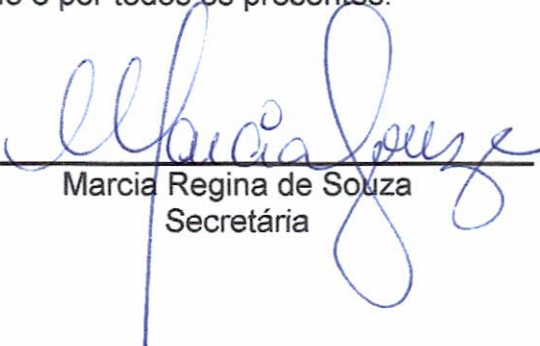

Marcia Regina de Souza
Secretária



Ademir Hirako Sato
Conselheiro

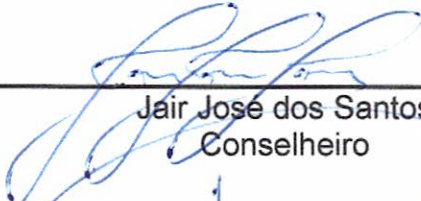

Jair José dos Santos
Conselheiro



Marcos Rogério Fregate Baraldi
Superintendente Autárquico



Daniel César
Diretor Financeiro da Taboãoprev



Eliana Bendini Lantyer
Diretora de Previdência



Evolução dos Investimentos da TaboãoPrev de Jan/2013 à Fev/2019

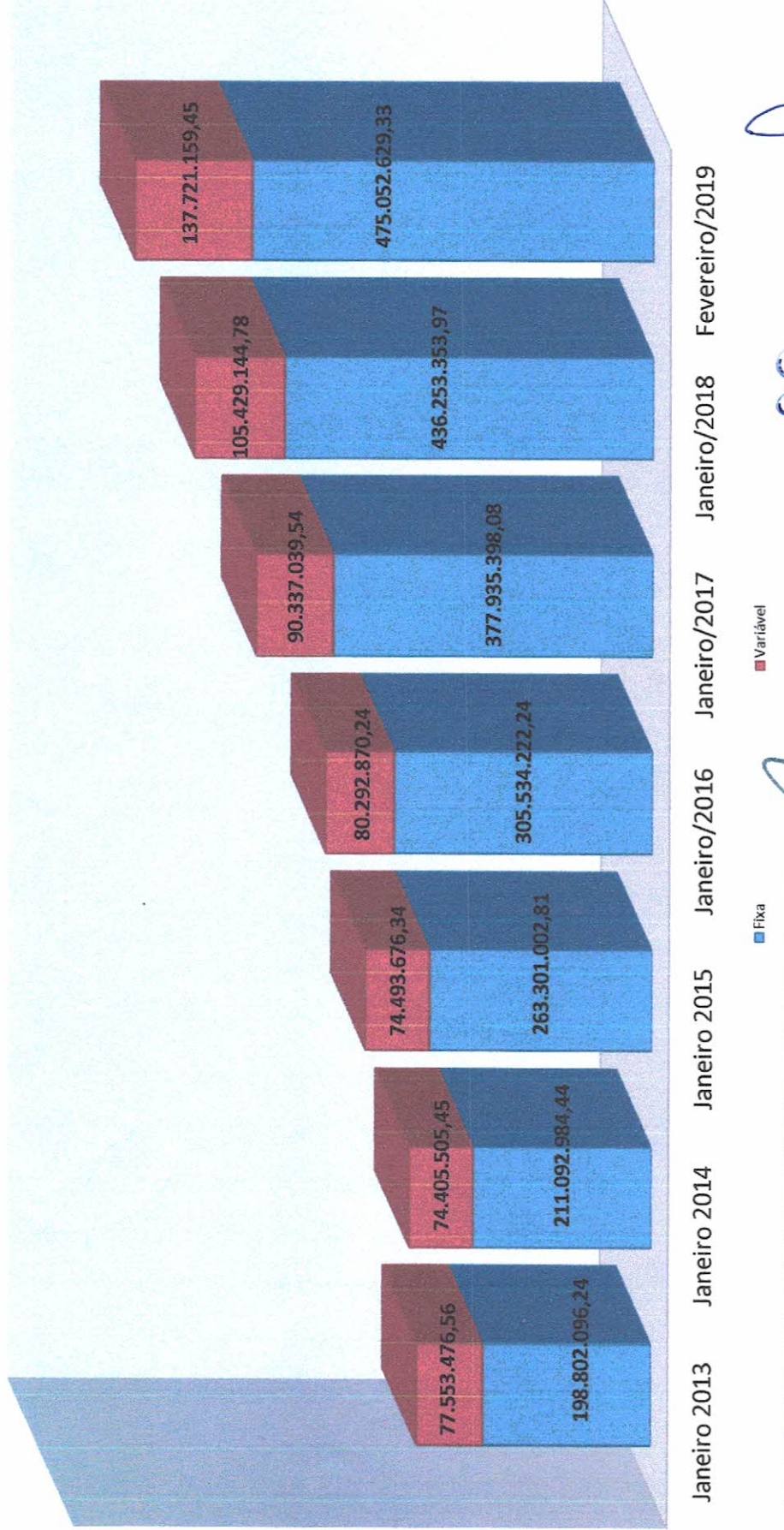

■ Fixa
■ Variável

[Handwritten signatures and initials]



Evolução dos Investimentos últimos 12 meses

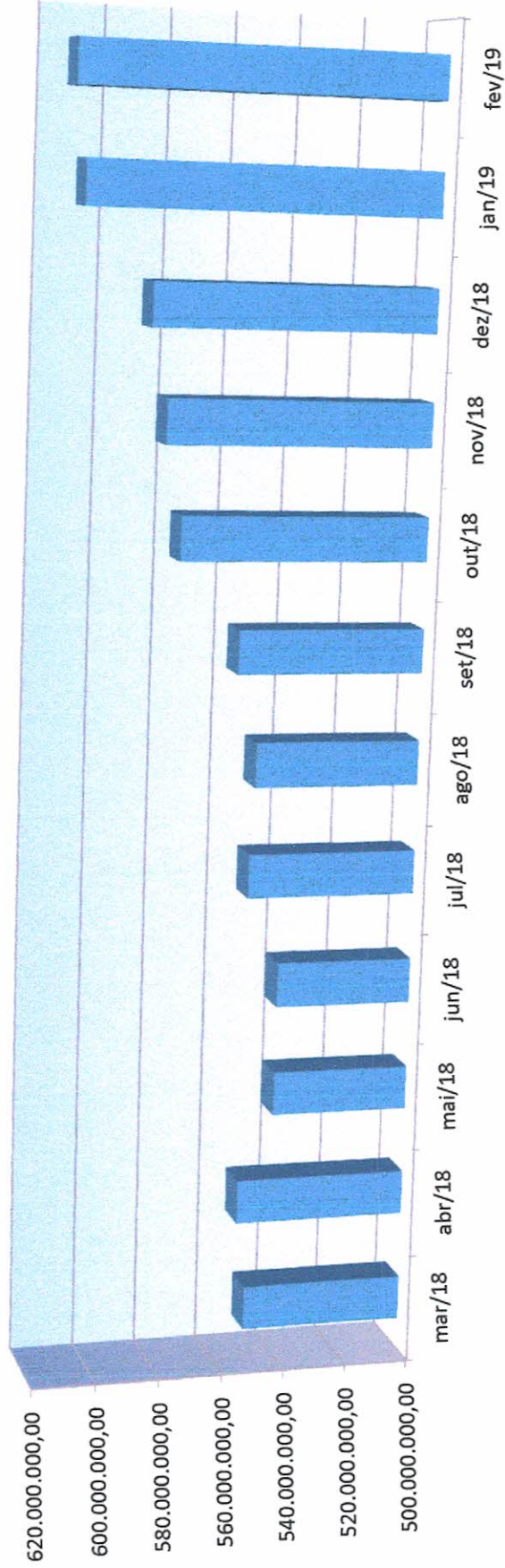

[Handwritten signatures]



Comparativo da Meta Atuarial e Retorno da Carteira de Investimentos

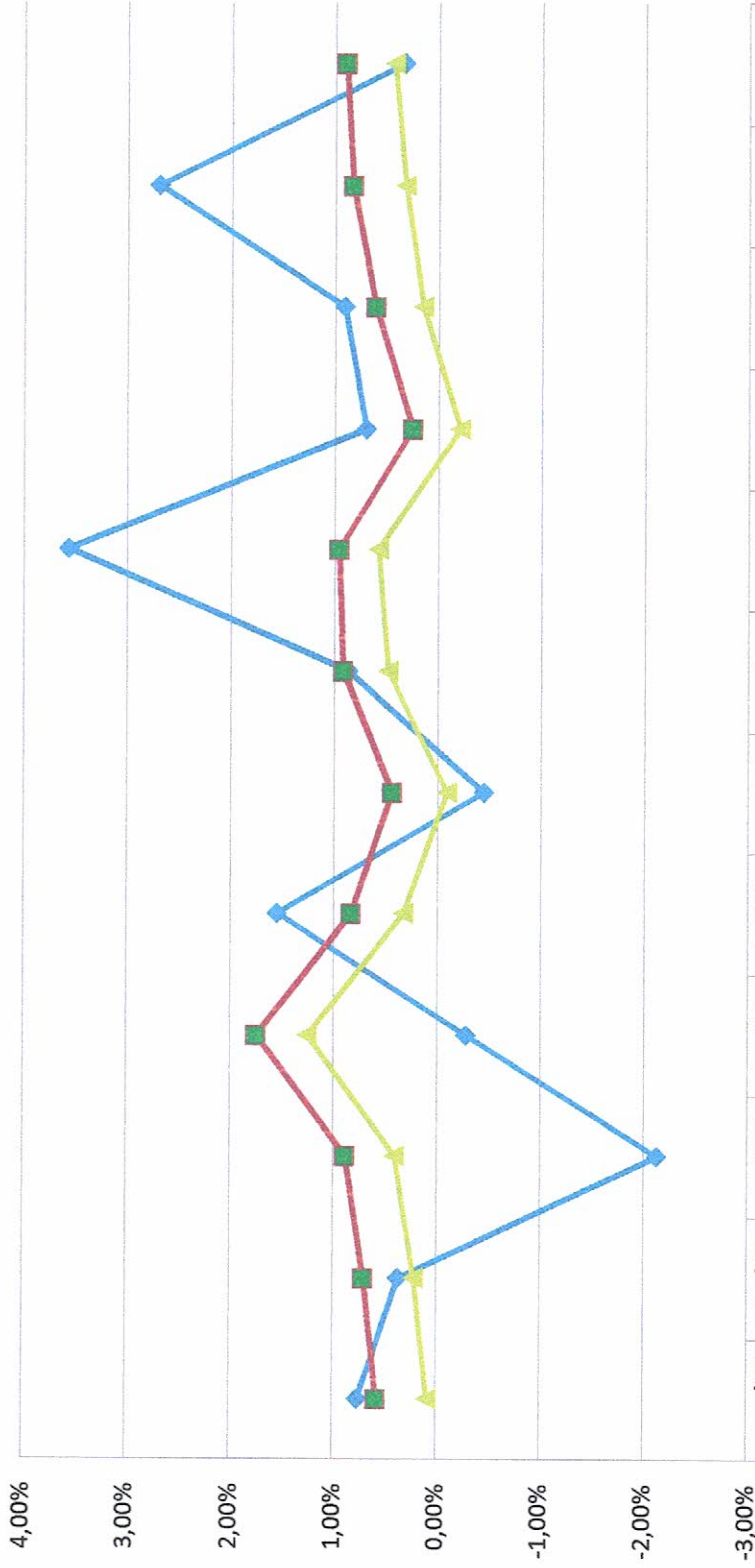

	mar/18	abr/18	mai/18	jun/18	jul/18	ago/18	set/18	out/18	nov/18	dez/18	jan/19	fev/19
Retorno	0,76%	0,37%	-2,13%	-0,28%	1,55%	-0,45%	0,87%	3,57%	0,70%	0,91%	2,70%	0,33%
Meta Atuarial (%)	0,58%	0,71%	0,89%	1,75%	0,84%	0,44%	0,92%	0,96%	0,25%	0,61%	0,83%	0,90%
IPCA%	0,09%	0,22%	0,41%	1,26%	0,33%	-0,09%	0,48%	0,58%	-0,21%	0,15%	0,32%	0,43%

[Handwritten signatures and initials]



Comparativo da Meta x Retorno Anual

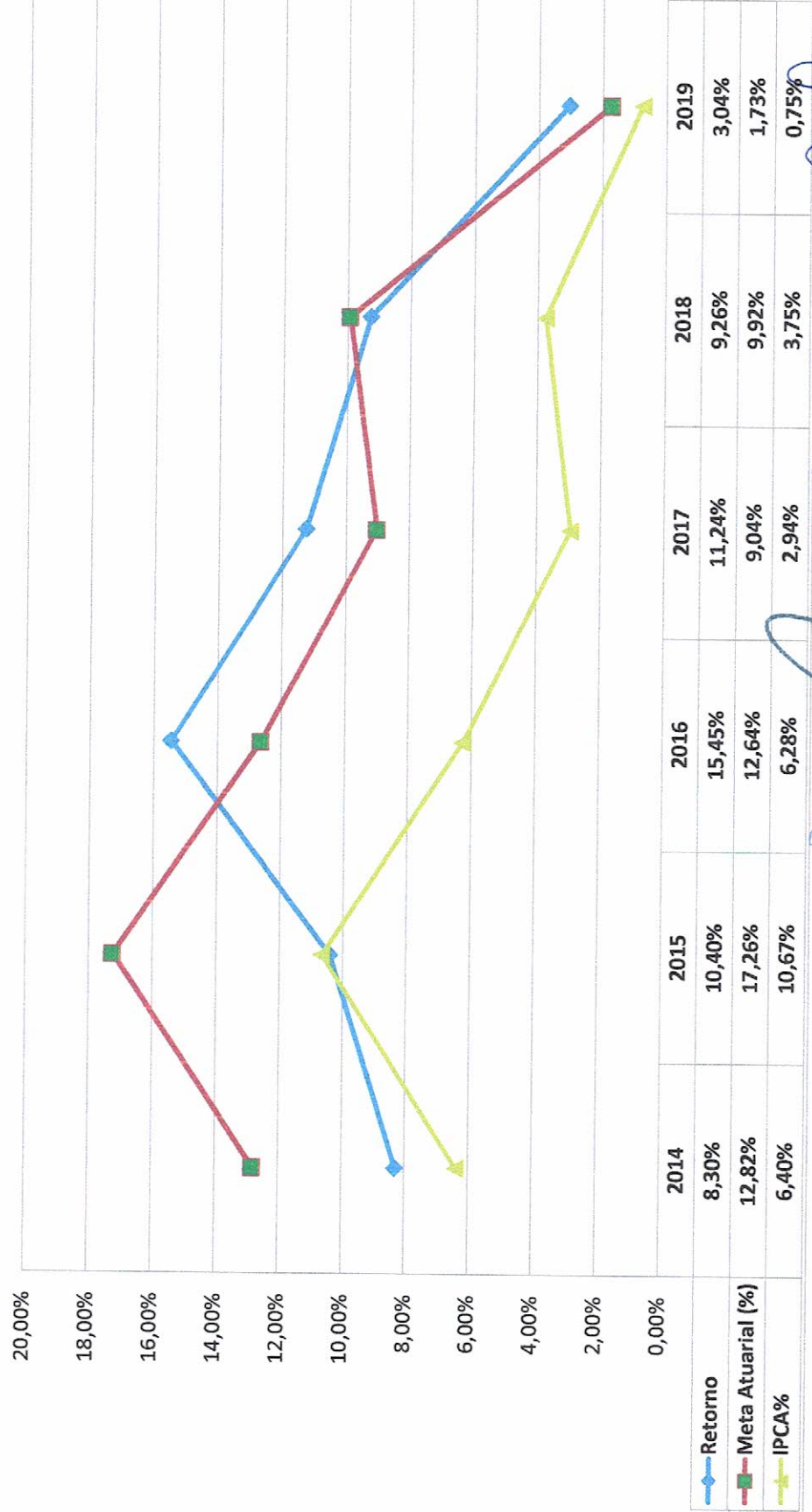

(Handwritten signatures)