



TABOÃO PREV

Autarquia Previdenciária

Município de Taboão da Serra
Estado de São Paulo



Ata da 90ª Reunião Ordinária do Comitê de Investimentos da TABOÃO PREV – Quadriênio 2016/2020.

Aos vinte e um dias do mês de novembro de dois mil e dezessete, às nove horas, se reuniram os membros do Comitê de Investimentos na sede da TABOÃO PREV sito a Rua Mario Latorre, 130, no bairro denominado Pq. Pinheiros – Taboão da Serra – SP, aberta a reunião, pelo Superintendente Sr. Marcos Rogério Fregate Baraldi, com o quórum legal, que convidou a mim Daniel César para secretariar a reunião. Apresentamos aos conselheiros a pauta do dia: 1º Aprovação da Ata da reunião anterior; 2º Apresentação e análise da Evolução dos Investimentos e Rentabilidade Acumulada até Outubro de 2017; 3º Aplicação dos recursos repassados pela Prefeitura Municipal de Taboão da Serra; 4º Política de Investimentos 2018; 5º Outros Assuntos. De acordo com a pauta, ficou deliberado o que segue: **1º Aprovação da Ata da reunião anterior:** Foi lida a ata da reunião anterior e perguntado se alguém tinha algum adendo a fazer, não havendo manifesto, foi aprovado por todos os presentes; **2º Apresentação das Contas de Outubro de 2017 e Evolução dos Investimentos e Rentabilidade Acumulada até Outubro de 2017:** o Sr. Daniel César tomou a palavra e explicou aos conselheiros que até a presente data a Prefeitura Municipal de Taboão da Serra esta em dia com a contribuição Patronal e dos Servidores, na sequência o Diretor Financeiro explicou aos conselheiros o demonstrativo de Receita, Despesas e saldo, constatou-se saldo financeiro no valor de **R\$ 527.666.590,49** (Quinhentos e Vinte e Sete Milhões, Seiscentos e Sessenta e Seis Mil, Quinhentos e Noventa Reais e Quarenta e Nove Centavos), referentes à prestação de contas/saldo financeiro do mês de Outubro de 2017, que foi apreciada pelos conselheiros, o Comitê também apreciou a Evolução dos Investimentos e a Rentabilidade Acumulada das Aplicações que totalizam **R\$ 519.954.776,29** (Quinhentos e Dezenove Milhões, Novecentos e Cinquenta e Quatro Mil, Setecentos e Setenta e Seis Reais e Vinte e Nove Centavos), distribuídos em Renda Fixa R\$ 419.035.182,62 e Renda Variável R\$ 100.919.593,67, com uma rentabilidade acumulada no ano de R\$ 50.665.128,76 equivalendo a um retorno de 10,92% no ano, sendo que a meta atuarial acumulada no ano está em 7,27%, ou seja, a Taboãoprev está com uma rentabilidade acumulada de 3,65% acima da meta atuarial em 2017. De acordo com as Resoluções nº 3.922/10 e 4.392/14 que dispõe sobre as aplicações dos recursos dos Regimes Próprios de Previdência Social, foi constatado que as aplicações estão sendo feitas de acordo com a legislação. **3º Aplicação dos recursos**



TABOÃO PREV

Autarquia Previdenciária

Município de Taboão da Serra
Estado de São Paulo



repassados pela Prefeitura Municipal de Taboão da Serra: Os membros do Comitê de Investimentos diante da baixa rentabilidade dos fundos IMA decidiram autorizar uma movimentação de recursos do fundo SANTANDER IMA B 5 TÍTULOS PUBLICOS FIC RENDA FIXA - CNPJ: 13.455.117/0001-01 para o fundo SANTANDER IRF-M 1 TÍTULOS PÚBLICOS FI RENDA FIXA CNPJ: 10.979.025/0001-32 no valor de R\$ 50.000.000,00 (Cinquenta Milhões de Reais) como uma estratégia de curtíssimo prazo com a finalidade de tentarmos preservar a rentabilidade acumulada até o momento. Os membros do comitê autorizaram que seja feita a análise e posterior credenciamento do fundo SANTANDER INSTITUCIONAL FIC RENDA FIXA – CNPJ: 06.095.438/0001-87 como uma alternativa de investimentos futuros.

4º Política de Investimentos 2018: Diante das alterações ocorrida com a edição da Resolução 4.604, de 19 de outubro último, os membros do Comitê de Investimentos estão retomando as discussões sobre a proposta da Política de Investimentos 2018, de acordo com as alterações da Resolução 4.604. Nada mais havendo a tratar, deu por encerrada a reunião às doze horas, na qual foi lavrada e assinada por mim Daniel César, e por todos os presentes.

Ricardo Teodoro Silva de Souza
Conselheiro

Maria Carmen Fernandes Ruiz
Conselheira

Edinaldo da Silva Leite
Conselheiro

Marcos Rogério Fregate Baraldi
Superintendente Autárquico

Daniel César
Diretor Administrativo e Financeiro



TABOÃOOPREV

Autarquia Previdenciária



Rentabilidade acumulada das aplicações – Base Outubro/2017

RENDA FIXA		
Rentabilidade dos Ativos	No Mês	12 Meses
CAIXA BRASIL IRF-M TÍTULOS PÚBLICOS FI RENDA ...	0,00%	15,72%
CAIXA BRASIL IMA-B TÍTULOS PÚBLICOS FI RENDA ...	-0,41%	14,41%
BB IMA-B TÍTULOS PÚBLICOS FI RENDA FIXA PREVI...	-0,40%	14,29%
BRDESCO INSTITUCIONAL IMA-B TÍTULOS PÚBLICOS...	-0,42%	14,07%
SAFRA IMA FIC RENDA FIXA	-0,54%	13,89%
TMJ IMA-B FI RENDA FIXA	-0,13%	13,48%
SANTANDER IMA B 5 TÍTULOS PUBLICOS FIC RENDA ...	0,46%	13,27%
BB IDKA 2 TÍTULOS PÚBLICOS FI RENDA FIXA PREV...	0,76%	13,11%
CARTÃO DE COMPRAS SUPPLIERCARD FIDC SÊNIOR	0,74%	12,88%
SANTANDER IRF-M 1 TÍTULOS PÚBLICOS FI RENDA F...	0,62%	12,24%
QUEST YIELD FIC RENDA FIXA LP	0,25%	11,71%
BB PERFIL FIC RENDA FIXA PREVIDENCIÁRIO	0,68%	11,22%
CAIXA BRASIL FI RENDA FIXA REFERENCIADO DI LP	0,65%	11,12%
ITAÚ INSTITUCIONAL FI REFERENCIADO DI	0,63%	11,06%
CAIXA BRASIL TÍTULOS PÚBLICOS FI RENDA FIXA L...	0,63%	11,03%
QUELUZ FI RENDA FIXA LP	0,63%	10,77%
CAIXA BRASIL IPCA XVI FI RENDA FIXA CRÉDITO P...	0,79%	10,71%
IPCA + 6% a.a. (Meta Atuarial)	0,91%	8,60%
TREND BANK FOMENTO FIDC MULTISSETORIAL SÊNIOR ...	-3,61%	-30,84%

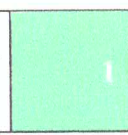



TABOÃOPREV

Autarquia Previdenciária



Rentabilidade acumulada das aplicações – Base Outubro/2017

RENDA VARIÁVEL		
Rentabilidade dos Ativos	No Mês	12 Meses
PARQUE DOM PEDRO SHOPPING CENTER FII - PQDP11	-0,76%	58,25%
WESTERN ASSET US INDEX 500 FI MULTIMERCADO	2,74%	32,80%
AZ QUEST SMALL MID CAPS FIC AÇÕES	0,19%	30,64%
ITAÚ FOF RPI 30 IBOVESPA ATIVO FIC AÇÕES	-0,56%	14,83%
BTG PACTUAL ABSOLUTO INSTITUCIONAL FIC AÇÕES	-2,49%	13,24%
AZ QUEST AÇÕES FIC AÇÕES	0,26%	12,77%
BRZ VALOR FIC AÇÕES	0,47%	12,20%
BTG PACTUAL DIVIDENDOS FIC AÇÕES	-1,57%	10,77%
CAIXA VALOR SMALL CAP RPPS FIC AÇÕES	-2,49%	10,49%
ARX INCOME FI AÇÕES	-0,42%	10,05%
QUELUZ VALOR FI AÇÕES	-1,12%	10,04%
CAIXA VALOR DIVIDENDOS RPPS FIC AÇÕES	-0,70%	9,68%
IPCA + 6% a.a. (Meta Atuarial)	0,91%	8,60%
BTG PACTUAL CORPORATE OFFICE FUND FII - BRCR1...	5,93%	4,12%
BTG PACTUAL FUNDO DE FUNDOS FII - BCFF11B	8,49%	3,69%
GERAÇÃO FI AÇÕES	-0,56%	-0,11%
GERAÇÃO FUTURO PROGRAMADO IBOVESPA ATIVO FI A...	-0,49%	-1,02%
BTG PACTUAL FUNDO DE CRI FII - FEXC11	0,00%	-1,97%
GERAÇÃO FUTURO DIVIDENDOS FI AÇÕES	0,14%	-6,21%
ROMA AÇÕES FI AÇÕES	-0,45%	-16,30%
RB CAPITAL DESENVOLVIMENTO RESIDENCIAL II FII...	-9,09%	-26,20%
VECTOR QUELUZ LAJES CORPORATIVAS FII - VLJS12	-	-
CONQUEST FIP - FCCQ11	-	-
BRASIL PORTOS E ATIVOS LOGÍSTICOS FIP	-	-
BTG PACTUAL TIMBERLAND FUND I FICFIP	-	-
ÁTICO GERAÇÃO DE ENERGIA MULTISTRATÉGIA FIP	-	-

Acompanhamento dos Enquadramentos dos Investimentos conforme:

Taboãoprev – Autarquia Previdenciária do Município de Taboão da Serra Rua Mario Latorre, 130 – Parque Pinheiros – CEP 06767-230 – Taboão da Serra – SP Tels: (11) 4787-6029 / 4135-4977 / 4701-6344 www.taboaoprev.com.br	2
--	---



TABOÃOPREV

Autarquia Previdenciária



Resolução nº 3.922/2010, 4.392/2014 e a Política de Investimentos de 2017 Base Outubro/2017

Artigos - Renda Fixa	Resolução	Carteira	Carteira	Estratégia de Alocação Limite - 2017			GAP
	%	\$	%	Inferior	Alvo	Superior	Superior
				%	%	%	
Artigo 7º, Inciso I, Alínea "a"	100,00%	27.479.208,20	5,28%	0,00%	16,00%	16,00%	55.713.556,01
Artigo 7º, Inciso I, Alínea "b"	100,00%	218.201.770,30	41,97%	10,00%	26,00%	70,00%	145.766.573,10
Artigo 7º, Inciso III, Alínea "a"	80,00%	2.232.194,67	0,43%	5,00%	10,00%	60,00%	309.740.671,10
Artigo 7º, Inciso IV, Alínea "a"	30,00%	142.478.879,51	27,40%	5,00%	5,00%	30,00%	13.507.553,38
Artigo 7º, Inciso VI	15,00%	23.784.709,54	4,57%	5,00%	10,00%	15,00%	54.208.506,90
Artigo 7º, Inciso VII, Alínea "a"	5,00%	34.594,40	0,01%	0,00%	2,50%	5,00%	25.963.144,41
Artigo 7º, Inciso VII, Alínea "b"	5,00%	4.823.826,00	0,93%	0,00%	2,50%	5,00%	21.173.912,81
Total Renda Fixa	100,00%	419.035.182,62	80,59%	25,00%	72,00%	201,00%	
Artigos - Renda Variável	Resolução	Carteira	Carteira	Estratégia de Alocação - Limite - 2017			GAP
	%	\$	%	Inferior	Alvo	Superior	Superior
				%	%	%	
Artigo 8º, Inciso I	30,00%	10.713.319,34	2,06%	0,00%	3,00%	3,00%	4.885.323,95
Artigo 8º, Inciso III	15,00%	49.751.756,84	9,57%	5,00%	10,00%	12,00%	12.642.816,31
Artigo 8º, Inciso IV	5,00%	8.907.036,76	1,71%	2,00%	5,00%	5,00%	17.090.702,05
Artigo 8º, Inciso V	5,00%	14.090.297,66	2,71%	2,00%	5,00%	5,00%	11.907.441,15
Artigo 8º, Inciso VI	5,00%	16.973.146,36	3,26%	2,00%	5,00%	5,00%	9.024.592,45
Em Enquadramento - RV	0,00%	484.036,71	0,09%	0,00%	0,00%	0,00%	
Total Renda Variável	30,00%	100.919.593,67	19,41%	11,00%	28,00%	30,00%	

O GAP indica o valor que a Taboãprev ainda pode investir em cada artigo das Resoluções nº 3.922/10 e 4.392/14.

As Resoluções nº 3.922/10 e 4.392/14 dispõem sobre as aplicações dos recursos dos Regimes Próprios de Previdência Social

Artigo 7º, Inciso I, Alínea A - Até 100% (cem por cento) em títulos de emissão do Tesouro Nacional, registrados no Sistema Especial de Liquidação e Custódia SELIC.
Artigo 7º, Inciso I, Alínea B - Até 100% (cem por cento) cotas de fundos de investimento, constituídos sob a forma de condomínio aberto, cujos regulamentos prevejam que suas respectivas carteiras sejam representadas exclusivamente pelos títulos definidos na alínea 'a' deste inciso e cuja política de investimento assuma o compromisso de buscar o retorno de um dos subíndices do Índice de Mercado Anbima (IMA) ou do Índice de Duração Constante Anbima (IDkA), com exceção de qualquer subíndice atrelado à taxa de juros de um dia.
Artigo 7º, Inciso III, Alínea A - Até 80% (oitenta por cento) cotas de fundos de investimento classificados como renda fixa ou como referenciados em indicadores de desempenho de renda fixa, constituídos sob a forma de condomínio aberto e cuja política de investimento assuma o compromisso de buscar o retorno de um dos subíndices do Índice de Mercado Anbima (IMA) ou do Índice de Duração Constante Anbima (IDkA), com exceção de qualquer subíndice atrelado à taxa de juros de um dia.
Artigo 7º, Inciso IV, Alínea A - Até 30% (trinta por cento) em cotas de fundos de investimento classificados como renda fixa ou como referenciados em indicadores de desempenho de renda fixa, constituídos sob a forma de condomínio aberto.
Artigo 7º, Inciso VI - Até 15% (quinze por cento) em cotas de fundos de investimento em direitos creditórios, constituídos sob a forma de condomínio aberto.
Artigo 7º, Inciso VII, Alínea A - Até 5% (cinco por cento) em cotas de fundos de investimento em direitos creditórios, constituídos sob a forma de condomínio fechado.
Artigo 7º, Inciso VII, Alínea B - Até 5% (cinco por cento) em cotas de fundos de investimento classificados como renda fixa ou como referenciados em indicadores de desempenho de renda fixa que contenham em sua denominação a expressão "crédito privado".
Artigo 8º, Inciso I - Até 30% (trinta por cento) em cotas de fundos de investimento constituídos sob a forma de condomínio aberto e classificados como referenciados que identifiquem em sua denominação e em sua política de investimento indicador de desempenho vinculado ao índice Ibovespa, IBrX ou IBrX-50.
Artigo 8º, Inciso III - Até 15% (quinze por cento) em cotas de fundos de investimento em ações, constituídos sob a forma de condomínio aberto, cujos regulamentos dos fundos determinem que as cotas de fundos de índices referenciados em ações que compõem suas carteiras estejam no âmbito dos índices previstos no inciso II deste artigo.
Artigo 8º, Inciso IV - Até 5% (cinco por cento) em cotas de fundos de investimento classificados como multimercado, constituídos sob a forma de condomínio aberto, cujos regulamentos determinem tratar-se de fundos sem alavancagem.
Artigo 8º, Inciso V - Até 5% (cinco por cento) em cotas de fundo de investimento em participações, constituídos sob a forma de condomínio fechado.
Artigo 8º, Inciso VI - Até 5% (cinco por cento) em cotas de fundos de investimento imobiliário, com cotas negociadas em bolsa de valores.



TABOÃOPREV



Autarquia Previdenciária

Resultado das Aplicações Financeiras nos últimos 12 meses Base Outubro/2017

Mês	Saldo Anterior	Aplicações	Resgates	Saldo no Mês	Retorno (R\$)	Retorno (%)	Meta (%)
Novembro/16	452.844.826,28	43.620.000,00	42.889.605,37	448.568.060,99	-5.007.159,92	-1,10%	0,64%
Dezembro/16	448.568.060,99	7.970.000,00	6.813.817,67	455.190.351,32	5.466.108,00	1,22%	0,81%
Janeiro/17	455.190.351,32	30.550.000,00	26.427.562,12	468.272.437,62	8.959.648,42	1,95%	0,89%
Fevereiro/17	468.272.437,62	4.150.000,00	2.825.727,78	479.145.130,28	9.548.420,44	2,03%	0,75%
Março/17	479.145.130,28	4.170.000,00	3.049.666,64	484.195.506,55	3.902.601,40	0,81%	0,76%
Abril/17	484.195.506,55	3.900.000,00	2.158.629,15	486.485.254,92	548.560,09	0,11%	0,56%
Mai/17	486.485.254,92	4.200.000,00	2.956.648,71	484.922.404,83	-2.806.201,38	-0,58%	0,82
Junho/17	484.922.404,83	3.700.000,00	2.868015,41	488.181.568,45	2.427.179,03	0,50%	0,25%
Julho/17	488.181.568,45	20.900.000,00	19.794.155,72	500.441.180,55	11.153.767,82	2,28%	0,73%
Agosto/17	500.441.180,55	7.630.000,00	6.219.812,28	509.084.247,03	7.232.878,76	1,44%	0,72%
Setembro/17	509.084.247,03	2.900.000,00	3.189.181,61	517.138.812,59	8.343.747,17	1,64%	0,62%
Outubro/17	517.138.812,59	4.650.000,00	3.161.304,37	519.954.776,29	1.327.268,07	0,26%	0,91%
				50.665.128,76	50.665.128,76	10,92%	7,27%

Rentabilidade Acumulada no ano de 2017

Taboãoprev – Autarquia Previdenciária do Município de Taboão da Serra

Rua Mario Latorre, 130 – Parque Pinheiros – CEP 06767-230 – Taboão da Serra – SP

Tels: (11) 4787-6029 / 4135-4977 / 4701-6344

www.taboaprev.com.br

4



Evolução dos Investimentos da TaboãoPrev de Jan/2012 à Out/2017

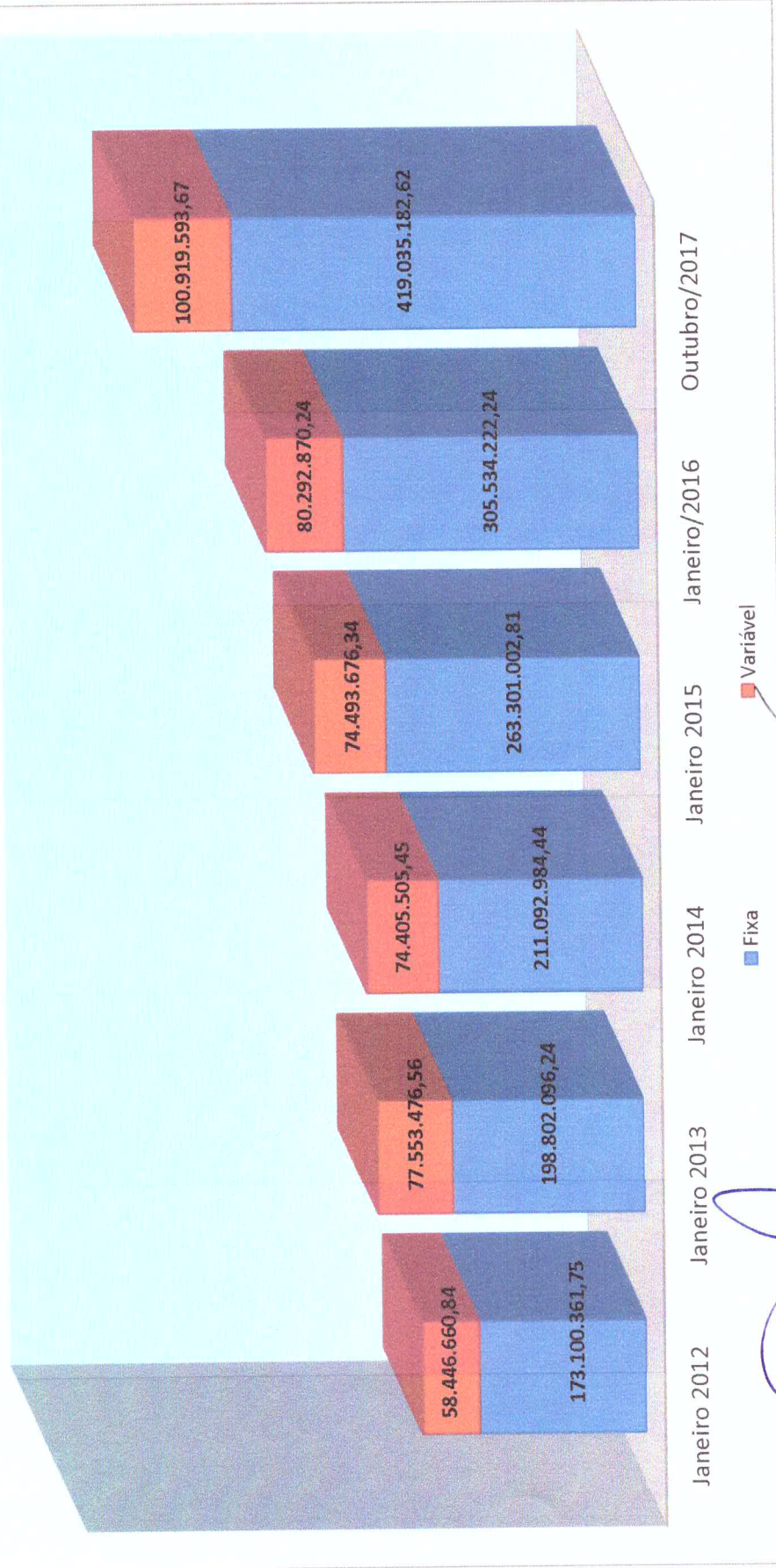

[Handwritten signatures]



Distribuição dos Investimentos - Setembro/2017

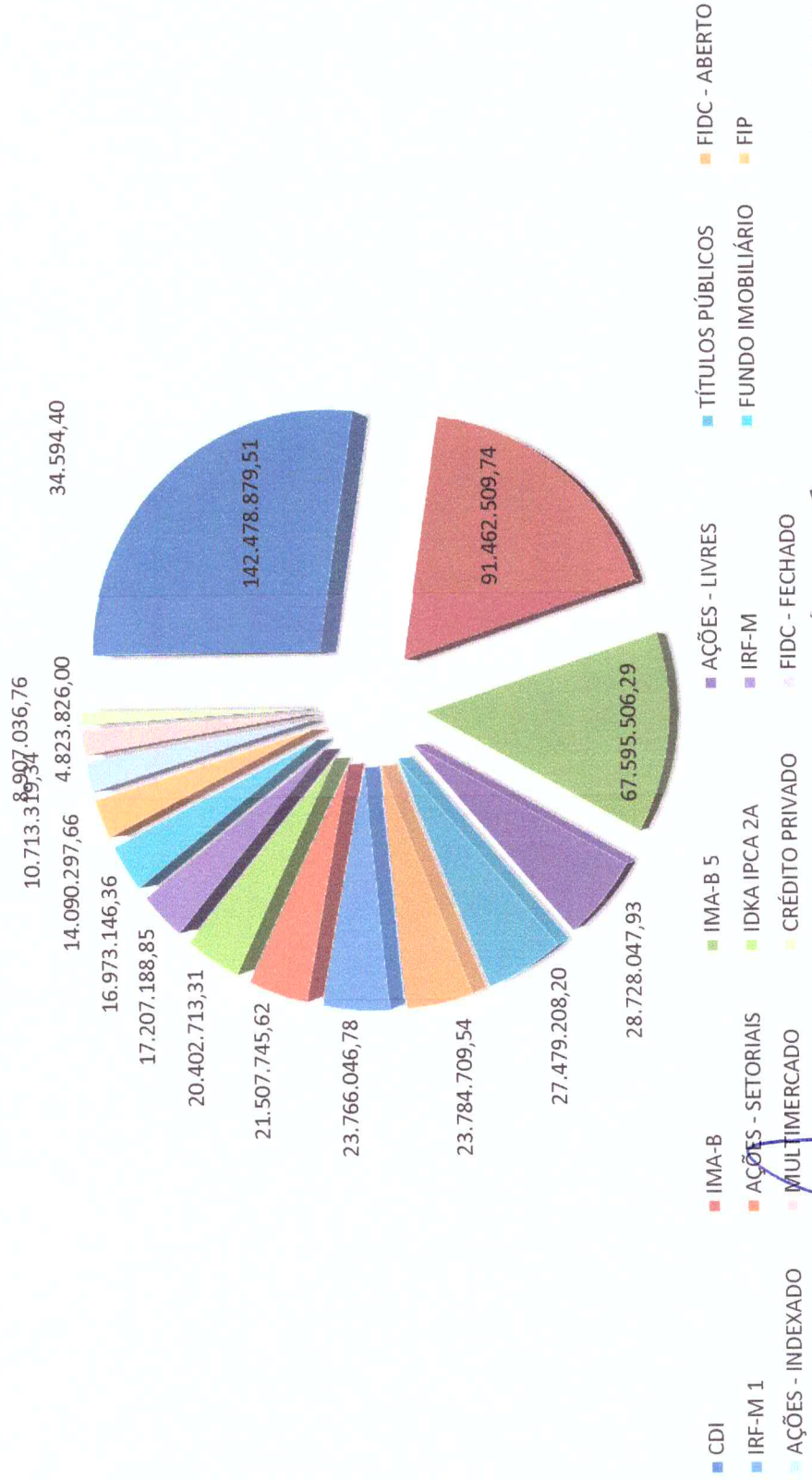

[Handwritten signatures and initials]



Evolução dos Investimentos últimos 12 meses



[Handwritten signatures and initials]



Comparativo da Meta Atuarial e Retorno da Carteira de Investimentos

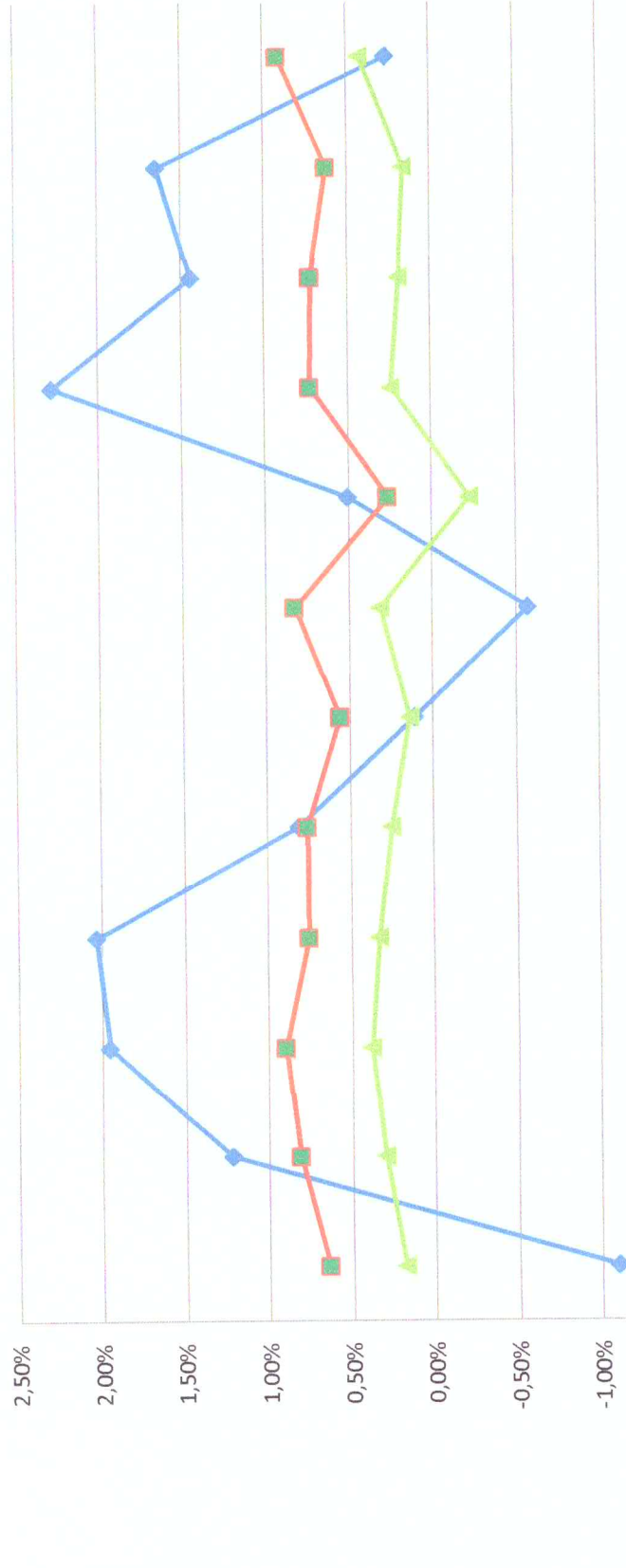

	nov/16	dez/16	jan/17	fev/17	mar/17	abr/17	mai/17	jun/17	jul/17	ago/17	set/17	out/17
Retorno	-1,10%	1,22%	1,95%	2,03%	0,81%	0,11%	-0,58%	0,50%	2,28%	1,44%	1,64%	0,26%
Meta Atuarial (%)	0,64%	0,81%	0,89%	0,75%	0,76%	0,56%	0,82%	0,26%	0,73%	0,72%	0,62%	0,91%
IPCA%	0,18%	0,30%	0,38%	0,33%	0,25%	0,14%	0,31%	-0,23%	0,24%	0,19%	0,16%	0,42%

[Handwritten signatures and initials]

Análise do Fundo: SANTANDER INSTITUCIONAL FIC RENDA FIXA / CNPJ: 06.095.438/0001-87

Gestão: Santander Brasil Asset Management
Administrador: Banco Santander
Custodiante: Santander Securities Services

Auditoria: KPMG
Início: 24/08/2004
Resolução 3.922/10 - 4.392/14: Artigo 7º, Inciso IV, Alínea "a"

Resumo / Taxas

Taxa de Administração: 0,30%
Taxa de Performance: Não possui
Carência: Não há
Público Alvo: Investidores em geral

Índice de Performance: Não possui
Taxa de Resgate: Não possui
Benchmark: CDI
Investidor Qualificado: Não

Informações Operacionais

Depósito Inicial: 500.000,00
Movimentação Mínima: 100,00
Disponibilidade dos Recursos Aplicados: D+0

Conversão de Cota para Aplicação: D+0
Conversão de Cota para Resgate: D+0
Disponibilidade dos Recursos Resgatados: D+1

Histórico

Máximo Retorno Diário: 0,16% em 25/05/2006
Número de dias com Retorno Positivo: 3271
Mínimo Retorno Diário: -0,40% em 18/05/2017

Retorno acumulado desde o início: 351,34%
Número de dias com retorno negativo: 41
Volatilidade desde o início: 0,31%

Evolução PL e Cotistas

Mês	Cotistas	Patrimônio Líquido
Nov/2016	143	502.069.165,40
Dez/2016	147	782.465.547,68
Jan/2017	152	792.700.726,67
Fev/2017	169	614.260.666,66
Mar/2017	178	706.283.655,90
Abr/2017	177	682.934.796,98
Mai/2017	163	627.639.929,49
Jun/2017	160	790.003.831,44
Jul/2017	162	905.618.795,92
Ago/2017	160	849.953.806,36
Set/2017	170	1.027.044.036,69
Out/2017	179	1.005.377.484,82

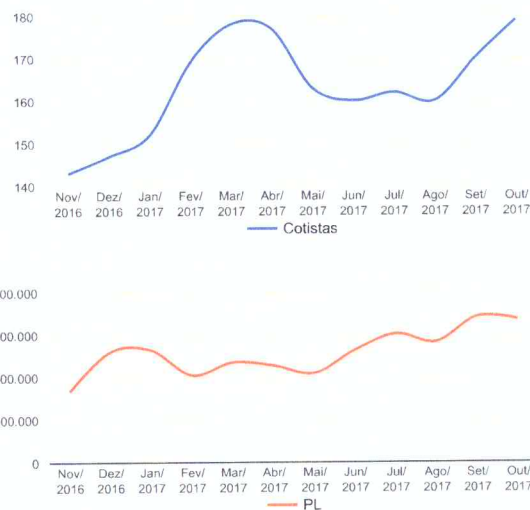

Performance comparativa - Valores em (%)

FUNDO E BENCHMARK'S	MÊS	ANO	3 MESES	6 MESES	12 MESES	24 MESES	VaR
SANTANDER INSTITUCIONAL FIC RENDA FIXA	0,58%	9,03%	2,17%	4,75%	11,47%	27,78%	0,10%
BENCHMARK (CDI)	0,64%	8,72%	2,10%	4,70%	11,08%	26,70%	0,05%
IPCA + 6%AA (META ATUARIAL)	0,91%	7,27%	2,27%	4,13%	8,84%	24,42%	0,12%

Comentário sobre os fundamentos do fundo

O Fundo tem por objetivo investir em ativos financeiros e/ou modalidades operacionais de renda fixa relacionados à variação das taxas de juros (pós ou pré-fixados), de índices de preços, ou ambos, excluindo estratégias que impliquem em risco de moeda estrangeira e/ou de renda variável, por meio da aplicação de seus recursos, preponderantemente, em cotas de fundos de investimento e/ou fundos de investimento em cotas de fundos de investimento.

Para atingir seu objetivo o fundo investirá no mínimo 95% (noventa e cinco por cento) do patrimônio líquido em cotas de Fundos de Investimento e os 5% (cinco por cento) restantes poderão ser mantidos em depósitos à vista ou aplicados em (i) títulos públicos federais; (ii) títulos de renda fixa de emissão de instituições financeiras; e/ou (iii) operações compromissadas, de acordo com a regulação específica do Conselho Monetário Nacional - CMN (regulamento v. dez/2015).

Conforme regulamento, o fundo poderá investir seus recursos em ativos financeiros de crédito privado até o limite máximo de 50% (cinquenta por cento) do patrimônio líquido, desde que, tais ativos e os seus respectivos emissores sejam considerados de baixo risco de crédito, com base, entre outros critérios, em classificação efetuada por agência classificadora de risco em funcionamento no país.

O fundo é composto exclusivamente por cotas do fundo SANTANDER ABSOLUTO TOP FI RENDA FIXA (CNPJ: 10.618.964/0001-51), o qual tem em sua composição atual da carteira: Operações compromissadas lastreadas em títulos públicos federais; títulos públicos federais, prefixados e pós-fixados, relacionados a taxa de juro e índice de preços (LTN, LFT, NTN-B); depósitos a prazo emitido por instituições financeiras; e debêntures de emissão de companhias abertas, alocadas de forma pulverizada entre os devedores (regulamento v. jun/2016). O fundo utiliza estratégia com derivativos no mercado futuro de juros - DI.

A rentabilidade do fundo está levemente acima do indicador de referência (benchmark), em todos os períodos analisados, demonstrando aderência à política de investimentos proposta.

Taxa de administração em linha com as práticas de mercado para fundos com estratégia semelhante.

Estratégia recomendada para investidores que buscam proteger a carteira contra oscilações bruscas no preço dos ativos, em ambiente de aversão a risco de mercado.

Os principais riscos que o fundo incorre estão diretamente relacionados a mercado e crédito.

O regulamento do fundo está enquadrado quanto ao disposto no Artigo 7º, Inciso IV, Alínea a, da Resolução CMN nº 3.922/2010 e suas alterações, estando, portanto, apto a receber investimentos por parte do RPPS (regulamento v. 29/12/2015). Entretanto, o regulamento do fundo não determina, de forma textual, em qual(is) fundo(s) o fundo pode investir recursos.

A luz das exigências estabelecidas no Artigo 12º da Resolução CMN nº 3.922/2010, as aplicações dos regimes próprios de previdência social em fundos de investimento em cotas de fundos de investimento serão admitidas, desde que seja possível identificar e demonstrar que os respectivos fundos mantenham as composições, limites e garantias exigidas para os fundos de investimento de que trata a Resolução 3.922/2010. Em razão da composição da carteira do fundo estar sujeita a alterações, a critério do gestor e a qualquer momento, a análise quanto aos requisitos do artigo 12º deverá ser permanentemente monitorada pelo RPPS.

Avaliação do fundo dentro do contexto da carteira do RPPS de TABOÃO DA SERRA - SP

Atualmente, o RPPS não tem investimentos neste fundo, possuindo 31,97% da carteira em fundos com estratégias semelhantes, estando acima do recomendado em nossos informes diante do cenário econômico atual.

Diante da análise dos fundamentos do fundo e do contexto do mesmo na carteira do RPPS, não sugerimos o aporte no fundo devido estar acima do recomendado para o segmento (curto prazo) que determina o limite de 30% para o atual cenário econômico.

Na opção de realizar o investimento, o administrador e gestor do fundo deverão estar credenciados, em obediência aos requisitos da Portaria MPS 440/2013, e considerados aptos pelo órgão colegiado competente do RPPS.

Santos, 29 de novembro de 2017.



Crédito & Mercado - Gestão de Valores Mobiliários Ltda.

As informações aqui apresentadas são fornecidas exclusivamente para o RPPS de TABOÃO DA SERRA. Advertimos que a divulgação, distribuição ou cópia deste relatório é proibida. As informações foram obtidas a partir de fontes públicas ou privadas consideradas confiáveis, cuja responsabilidade pela correção e veracidade não é assumida por nós, pelo titular desta marca ou por qualquer das empresas do seu grupo empresarial. As informações disponíveis, não devem ser entendidas como colocação, distribuição ou oferta de fundo de investimento ou qualquer outro valor mobiliário. Fundos de investimento não contam com a garantia do Administrador do fundo, Gestor da carteira, de qualquer mecanismo de seguro ou, ainda, do Fundo Garantidor de Créditos - FGC. Rentabilidade obtida no passado não representa garantia de Rentabilidade futura. Ao investidor é recomendada a leitura cuidadosa do prospecto e regulamento do fundo de investimento. Os valores exibidos estão em Real (BRL). Para os cálculos foram utilizadas observações diárias. Fonte: Quantum - CVM.