



# TABOÃOPREV

Autarquia Previdenciária Município de Taboão da Serra Estado de São Paulo



Ata da 118ª Reunião Ordinária do Conselho Municipal de Previdência da TABOÃOPREV – Quadriênio 2015/2019.

Aos vinte e oito dias do mês de setembro de dois mil e dezessete, às nove horas, se reuniram os membros do Conselho Municipal de Previdência na sede da TABOÃOPREV sito a Rua Mario Latorre, 130, no bairro denominado Pq. Pinheiros – Taboão da Serra – SP, aberta a reunião, pelo Presidente Sr. Mario da Silva Gomes, com o quórum legal, foi feita a leitura da pauta do dia: 1º Aprovação da Ata da reunião anterior; 2º Aprovação das Contas de Agosto de 2017 e Evolução dos Investimentos e Rentabilidade Acumuladas até Agosto de 2017; 3º Avaliação econômica de Agosto de 2017; 4º Leitura e acompanhamento da Ata da Reunião do Comitê de Investimentos; 5º Apresentação da Política de Investimentos 2018; 6º Outros Assuntos. Estavam presentes na reunião o Superintendente Autárquico Sr. Marcos Rogério Fregate Baraldi, a Diretora de Previdência Sra. Eliana Bendini Lantyer e o Diretor Administrativo e Financeiro Sr. Daniel César. De acordo com a pauta, ficou deliberado o que segue: **1º Aprovação da Ata da reunião anterior:** A Sra. Secretária fez a leitura da ata da reunião anterior, foi perguntado se alguém tinha algum adendo a fazer, não havendo manifesto, foi aprovado por todos os presentes; **2º Aprovação das Contas de Agosto de 2017 e Evolução dos Investimentos e Rentabilidade Acumulada até Agosto de 2017:** o Sr. Daniel César tomou a palavra e explicou aos conselheiros que até a presente data a Prefeitura Municipal de Taboão da Serra esta em dia com a contribuição Patronal e dos Servidores, na sequência o Diretor Financeiro explicou aos conselheiros o demonstrativo de Receita, Despesas e saldo, constatou-se saldo financeiro no valor de **R\$ 516.744.387,27** (Quinhentos e Dezesseis Milhões, Setecentos e Quarenta e Quatro Mil, Trezentos e Oitenta e Sete Reais e Vinte e Sete Centavos), referentes à prestação de contas/saldo financeiro do mês de Agosto de 2017, que, após a devida análise, foi aprovada por unanimidade de votos, o Comitê também apreciou a Evolução dos Investimentos e a Rentabilidade Acumulada das Aplicações que totalizam **R\$ 509.084.247,03** (Quinhentos e Nove Milhões, Oitenta e Quatro Mil, Duzentos e Quarenta e Sete Reais e Três Centavos), distribuídos em Renda Fixa R\$ 411.820.049,76 e Renda Variável R\$ 97.264.197,27, com uma rentabilidade acumulada no ano de R\$ 40.994.113,52 equivalendo a um retorno de 8,85% no ano, sendo que a meta atuarial acumulada no ano está em 5,64%, ou seja, a Taboãoprev está com uma rentabilidade acumulada de 3,21% acima da meta atuarial em 2017. De acordo com as Resoluções nº 3.922/10 e 4.392/14 que dispõe sobre as aplicações dos recursos dos Regimes Próprios de Previdência Social, foi constatado que as aplicações estão sendo feitas de acordo com a legislação. **3º Avaliação Econômica de Agosto de 2017:** ATIVIDADE, EMPREGO E





# TABOÃO PREV

Autarquia Previdenciária Município de Taboão da Serra Estado de São Paulo



RENDA: O PIB do Brasil cresceu 0,2% no segundo trimestre deste ano, em relação ao primeiro. Pelo lado da oferta o setor da agroindústria ficou estável, o industrial registrou queda de 0,5%, mas o de serviços teve expansão de 0,6% no período. Pelo lado da demanda, o consumo das famílias cresceu 1,4%, a demanda do governo recuou 0,9% e a formação bruta de capital fixo (investimentos) recuou 0,7% entre abril e junho. Já o setor externo continuou a ter impacto positivo, com as exportações crescendo 0,5% no segundo trimestre. Já a taxa de desemprego, que era de 13,6% no trimestre encerrado em abril, recuou para 12,8% no trimestre encerrado em julho, com 13,8 milhões de pessoas sem trabalho. O rendimento médio real do trabalhador foi de R\$ 2.106,00 no final do trimestre. SETOR PÚBLICO: Conforme informou o Banco Central, o setor público consolidado registrou déficit primário de R\$ 16,1 bilhões em agosto. No ano o déficit primário acumulou R\$ 51,3 bilhões e em doze meses R\$ 170,5 bilhões (2,66% do PIB) As despesas com juros nominais, em doze meses, totalizaram R\$ 428,2 bilhões (6,69% do PIB) e o déficit nominal, que inclui o resultado com os juros, foi de R\$ 598,7 bilhões (9,35% do PIB), também em doze meses. A dívida bruta do governo geral (governo federal mais INSS mais governos regionais) alcançou em janeiro R\$ 4,72 trilhões (73,8% do PIB). INFLAÇÃO: O Instituto Brasileiro de Geografia e Estatística – IBGE divulgou que a inflação medida pelo Índice Nacional de Preços ao Consumidor Amplo (IPCA), recuou, de julho para agosto de 0,24% para 0,19%, por conta dos alimentos mais baratos, que compensaram a alta dos combustíveis. Em doze meses, a alta acumulada foi de 2,46%, bem abaixo do piso da meta que é 3% e no ano, de 1,62%. Já o Índice Nacional de Preços ao Consumidor (INPC), caiu 0,03% em agosto passando a acumular uma alta de 1,27% no ano e de 1,73% em doze meses. JUROS: Na ata do Copom, em que decidiu reduzir a taxa Selic de 10,25% para 9,25% aa ficou entendida a continuidade do movimento de redução de 1% da taxa Selic, desde que o balanço de riscos permita o fato. CÂMBIO E SETOR EXTERNO: A taxa de câmbio dólar x real, denominada P-Tax 800 encerrou o mês de agosto cotada em R\$ 3,1471, com uma valorização de 0,52% no mês. Em julho, as transações correntes, apresentaram déficit de US\$ 3,4 bilhões, acumulando em doze meses saldo negativo de US\$ 13,8 bilhões. Os Investimentos Estrangeiros Diretos – IED apresentaram um ingresso líquido de US\$ 4,1 bilhões no mês, as reservas internacionais terminaram julho em US\$ 381 bilhões e a dívida externa bruta em US\$ 306,1 bilhões. A Balança Comercial, por sua vez, teve em agosto de 2017 um superávit de US\$ 5,9 bilhões, o maior superávit para o mês desde o início da série histórica e acumula no ano um saldo de US\$ 48,1 bilhões, recorde para o período. RENDA FIXA: Dos subíndices Anbima, que referenciam os fundos compostos por títulos públicos disponíveis para os RPPS, o melhor desempenho no mês de agosto acabou sendo o do IMA-B 5+ com alta de 1,36%, seguido do





# TABOÃO PREV

Autarquia Previdenciária Município de Taboão da Serra Estado de São Paulo



IMA-B Total, com 1,34% e do IDKa 20 (IPCA), com 1,18%. Em doze meses, o melhor desempenho foi o do IRFM 1+ com alta de 19,51%, seguido do IDKa 20 (IPCA) com alta de 18,36% e do IRF-M Total, com alta de 17,69%. RENDA VARIÁVEL: Para o Ibovespa, a alta no mês foi de expressivos 7,46% e agora acumula no ano uma alta de 17,61% e de 21,63% em doze meses. Os juros em queda, a evolução do PIB melhor que a esperada e o ingresso de capital estrangeiro, que no mês foi de R\$ 2,98 bilhões, elevando o acumulado no ano para cima de R\$ 10 bilhões, foram os principais responsáveis pela alta. PERSPECTIVAS MERCADO INTERNACIONAL: As atenções no mercado internacional em setembro se voltam para os aspectos geopolíticos, como a questão da bomba norte-coreana e para o resultado da reunião do Banco Central Europeu, além das mudanças fiscais que o governo Trump pretende implementar. MERCADO NACIONAL: No mercado local, as atenções em setembro estarão voltadas para a próxima reunião do Copom, onde nova redução de 1% da taxa Selic é esperada e para as discussões a respeito do avanço das reformas, em um ambiente em que uma nova denúncia que envolva o presidente Temer pode acontecer. **4º Leitura e acompanhamento da Ata da Reunião do Comitê de Investimentos:** Os conselheiros do CMP realizaram em conjunto com os membros do comitê de investimentos a reunião na data de hoje, para apresentação da versão preliminar da política de investimentos e conforme o registrado na Ata da 86ª Reunião Ordinária do Comitê de Investimentos realizada em 28/09/2017, estão de acordo com as decisões constantes na referida ata. **5º Apresentação da Política de Investimentos 2018:** Os conselheiros do Conselho Municipal de Previdência, participaram juntamente com os membros Comitê de Investimentos da apresentação da versão preliminar da Política de Investimentos 2018, para apreciação, análise e posterior aprovação pelo comitê e Conselho Municipal de Previdência, para tanto, ficou decido prosseguir a análise e discussão numa reunião extraordinária que será realizada amanhã, dia 29/09/17. Nada mais havendo a tratar, deu por encerrada a reunião às doze horas, na qual foi lavrada e assinada por mim Marta Ferreira Berlanga Secretária, pelo Presidente do Conselho Municipal de Previdência e por todos os presentes.

Mario da Silva Gomes  
Presidente do Conselho

Marta Ferreira Berlanga  
Secretária do Conselho



# TABOÃO PREV

Autarquia Previdenciária Município de Taboão da Serra Estado de São Paulo



Lilian Guedes Sampaio  
Conselheira

Silvonei Rogério Guedes  
Conselheiro

Jose Geraldo Pita Marinho  
Conselheiro

Jose Souza Ramos  
Conselheiro

Marcos Rogério Fregate Baraldi  
Superintendente Autárquico

Daniel César  
Diretor Administrativo e Financeiro

Eliana Bendini Lantyer  
Diretora de Previdência





# TABOÃO PREV

Autarquia Previdenciária



## Rentabilidade acumulada das aplicações – Base Agosto/2017

RENDA FIXA		
Rentabilidade dos Ativos	No Mês	12 Meses
CAIXA BRASIL IRF-M TÍTULOS PÚBLICOS FI RENDA ...	1,01%	17,80%
CAIXA BRASIL IMA-B TÍTULOS PÚBLICOS FI RENDA ...	1,33%	15,39%
BB IMA-B TÍTULOS PÚBLICOS FI RENDA FIXA PREVI...	1,32%	15,22%
TMJ IMA-B FI RENDA FIXA	1,27%	15,21%
BRDESCO INSTITUCIONAL IMA-B TÍTULOS PÚBLICOS...	1,31%	15,02%
SAFRA IMA FIC RENDA FIXA	1,41%	14,94%
CARTÃO DE COMPRAS SUPPLIERCARD FIDC SÊNIOR	0,92%	14,00%
SANTANDER IMA B 5 TÍTULOS PUBLICOS FIC RENDA ...	1,24%	13,68%
BB IDKA 2 TÍTULOS PÚBLICOS FI RENDA FIXA PREV...	0,98%	13,28%
SANTANDER IRF-M 1 TÍTULOS PÚBLICOS FI RENDA F...	0,89%	13,08%
BB PERFIL FIC RENDA FIXA PREVIDENCIÁRIO	0,79%	12,17%
CAIXA BRASIL FI RENDA FIXA REFERENCIADO DI LP	0,79%	12,08%
ITAÚ INSTITUCIONAL FI REFERENCIADO DI	0,79%	12,05%
CAIXA BRASIL TÍTULOS PÚBLICOS FI RENDA FIXA L...	0,80%	11,97%
QUEST YIELD FIC RENDA FIXA LP	1,15%	11,86%
QUELUZ FI RENDA FIXA LP	0,78%	11,68%
CAIXA BRASIL IPCA XVI FI RENDA FIXA CRÉDITO P...	0,58%	10,51%
<b>IPCA + 6% a.a. (Meta Atuarial)</b>	<b>0,72%</b>	<b>8,83%</b>
TREND BANK FOMENTO FIDC MULTISSETORIAL SÊNIOR ...	-13,42%	-19,15%





# TABOÃOOPREV

Autarquia Previdenciária



## Rentabilidade acumulada das aplicações – Base Agosto /2017

RENDA VARIÁVEL		
Rentabilidade dos Ativos	No Mês	12 Meses
PARQUE DOM PEDRO SHOPPING CENTER FII - PQDP11	7,16%	49,69%
AZ QUEST SMALL MID CAPS FIC AÇÕES	8,47%	33,04%
WESTERN ASSET US INDEX 500 FI MULTIMERCADO	1,08%	26,62%
ARX INCOME FI AÇÕES	9,17%	19,55%
BRZ VALOR FIC AÇÕES	7,60%	18,39%
ITAÚ FOF RPI 30 IBOVESPA ATIVO FIC AÇÕES	6,20%	18,38%
AZ QUEST AÇÕES FIC AÇÕES	8,03%	17,90%
BTG PACTUAL ABSOLUTO INSTITUCIONAL FIC AÇÕES	6,21%	15,91%
QUELUZ VALOR FI AÇÕES	5,25%	13,83%
CAIXA VALOR DIVIDENDOS RPPS FIC AÇÕES	6,51%	12,69%
BTG PACTUAL DIVIDENDOS FIC AÇÕES	5,77%	10,48%
GERAÇÃO FUTURO PROGRAMADO IBOVESPA ATIVO FI A...	1,62%	9,11%
CAIXA VALOR SMALL CAP RPPS FIC AÇÕES	8,52%	8,88%
GERAÇÃO FI AÇÕES	1,45%	9,33%
<b>IPCA + 6% a.a. (Meta Atuarial)</b>	<b>0,72%</b>	<b>8,83%</b>
GERAÇÃO FUTURO DIVIDENDOS FI AÇÕES	1,27%	2,34%
BTG PACTUAL FUNDO DE FUNDOS FII - BCFF11B	-0,68%	1,96%
BTG PACTUAL FUNDO DE CRI FII - FEXC11	0,00%	-2,98%
BTG PACTUAL CORPORATE OFFICE FUND FII - BRCR1...	0,55%	-4,21%
ROMA AÇÕES FI AÇÕES	-0,48%	-23,97%
RB CAPITAL DESENVOLVIMENTO RESIDENCIAL II FII...	-13,34%	-34,46%
VECTOR QUELUZ LAJES CORPORATIVAS FII - VLJS12	-	-
ÁTICO GERAÇÃO DE ENERGIA MULTIESTRATÉGIA FIP	-	-
BTG PACTUAL TIMBERLAND FUND I FICFIP	-	-
BRASIL PORTOS E ATIVOS LOGÍSTICOS FIP	-	-
CONQUEST FIP - FCCQ11	-	-





# TABOÃOOPREV

## Autarquia Previdenciária



### Acompanhamento dos Enquadramentos dos Investimentos conforme: Resolução nº 3.922/2010, 4.392/2014 e a Política de Investimentos de 2017 Base Agosto /2017

Artigos - Renda Fixa	Resolução	Carteira	Carteira	Estratégia de Alocação Limite - 2017			GAP
	%	\$	%	Inferior	Alvo	Superior	Superior
				%	%	%	
<a href="#">Artigo 7º, Inciso I, Alínea "a"</a>	100,00%	26.984.355,36	5,30%	0,00%	16,00%	16,00%	54.469.124,16
<a href="#">Artigo 7º, Inciso I, Alínea "b"</a>	100,00%	207.651.052,03	40,79%	10,00%	26,00%	70,00%	148.707.920,89
<a href="#">Artigo 7º, Inciso III, Alínea "a"</a>	80,00%	2.207.192,41	0,43%	5,00%	10,00%	60,00%	303.243.355,81
<a href="#">Artigo 7º, Inciso IV, Alínea "a"</a>	30,00%	146.746.649,18	28,83%	5,00%	5,00%	30,00%	5.978.624,93
<a href="#">Artigo 7º, Inciso VI</a>	15,00%	23.436.308,78	4,60%	5,00%	10,00%	15,00%	52.926.328,27
<a href="#">Artigo 7º, Inciso VII, Alínea "a"</a>	5,00%	32.640,50	0,01%	0,00%	2,50%	5,00%	25.421.571,85
<a href="#">Artigo 7º, Inciso VII, Alínea "b"</a>	5,00%	4.761.851,50	0,94%	0,00%	2,50%	5,00%	20.692.360,85
<b>Total Renda Fixa</b>	<b>100,00%</b>	<b>411.820.049,76</b>	<b>80,89%</b>	<b>25,00%</b>	<b>72,00%</b>	<b>201,00%</b>	
Artigos - Renda Variável	Resolução	Carteira	Carteira	Estratégia de Alocação - Limite - 2017			GAP
	%	\$	%	Inferior	Alvo	Superior	Superior
				%	%	%	
<a href="#">Artigo 8º, Inciso I</a>	30,00%	10.369.459,16	2,04%	0,00%	3,00%	3,00%	4.903.068,25
<a href="#">Artigo 8º, Inciso III</a>	15,00%	47.913.700,57	9,41%	5,00%	10,00%	12,00%	13.176.409,07
<a href="#">Artigo 8º, Inciso IV</a>	5,00%	8.494.163,92	1,67%	2,00%	5,00%	5,00%	16.960.048,43
<a href="#">Artigo 8º, Inciso V</a>	5,00%	14.118.517,66	2,77%	2,00%	5,00%	5,00%	11.335.694,69
<a href="#">Artigo 8º, Inciso VI</a>	5,00%	15.880.046,99	3,12%	2,00%	5,00%	5,00%	9.574.165,36
<a href="#">Em Enquadramento - RV</a>	0,00%	488.308,97	0,10%	0,00%	0,00%	0,00%	-488.308,97
<b>Total Renda Variável</b>	<b>30,00%</b>	<b>97.264.197,27</b>	<b>19,11%</b>	<b>11,00%</b>	<b>28,00%</b>	<b>30,00%</b>	

O GAP indica o valor que a Taboãoprev ainda pode investir em cada artigo das Resoluções nº 3.922/10 e 4.392/14.

As Resoluções nº 3.922/10 e 4.392/14 dispõem sobre as aplicações dos recursos dos Regimes Próprios de Previdência Social

<b>Artigo 7º, Inciso I, Alínea A</b> - Até 100% (cem por cento) em títulos de emissão do Tesouro Nacional, registrados no Sistema Especial de Liquidação e Custódia SELIC.
<b>Artigo 7º, Inciso I, Alínea B</b> - Até 100% (cem por cento) cotas de fundos de investimento, constituídos sob a forma de condomínio aberto, cujos regulamentos prevejam que suas respectivas carteiras sejam representadas exclusivamente pelos títulos definidos na alínea 'a' deste inciso e cuja política de investimento assuma o compromisso de buscar o retorno de um dos subíndices do Índice de Mercado Anbima (IMA) ou do Índice de Duração Constante Anbima (IDKA), com exceção de qualquer subíndice atrelado à taxa de juros de um dia.
<b>Artigo 7º, Inciso III, Alínea A</b> - Até 80% (oitenta por cento) cotas de fundos de investimento classificados como renda fixa ou como referenciados em indicadores de desempenho de renda fixa, constituídos sob a forma de condomínio aberto e cuja política de investimento assuma o compromisso de buscar o retorno de um dos subíndices do Índice de Mercado Anbima (IMA) ou do Índice de Duração Constante Anbima (IDKA), com exceção de qualquer subíndice atrelado à taxa de juros de um dia.
<b>Artigo 7º, Inciso IV, Alínea A</b> - Até 30% (trinta por cento) em cotas de fundos de investimento classificados como renda fixa ou como referenciados em indicadores de desempenho de renda fixa, constituídos sob a forma de condomínio aberto.
<b>Artigo 7º, Inciso VI</b> - Até 15% (quinze por cento) em cotas de fundos de investimento em direitos creditórios, constituídos sob a forma de condomínio aberto.
<b>Artigo 7º, Inciso VII, Alínea A</b> - Até 5% (cinco por cento) em cotas de fundos de investimento em direitos creditórios, constituídos sob a forma de condomínio fechado.
<b>Artigo 7º, Inciso VII, Alínea B</b> - Até 5% (cinco por cento) em cotas de fundos de investimento classificados como renda fixa ou como referenciados em indicadores de desempenho de renda fixa que contenham em sua denominação a expressão 'crédito privado'.
<b>Artigo 8º, Inciso I</b> - Até 30% (trinta por cento) em cotas de fundos de investimento constituídos sob a forma de condomínio aberto e classificados como referenciados que identifiquem em sua denominação e em sua política de investimento indicador de desempenho vinculado ao índice Ibovespa, IBrX ou IBrX-50.
<b>Artigo 8º, Inciso III</b> - Até 15% (quinze por cento) em cotas de fundos de investimento em ações, constituídos sob a forma de condomínio aberto, cujos regulamentos dos fundos determinem que as cotas de fundos de índices referenciados em ações que compõem suas carteiras estejam no âmbito dos índices previstos no inciso II deste artigo.
<b>Artigo 8º, Inciso IV</b> - Até 5% (cinco por cento) em cotas de fundos de investimento classificados como multimercado, constituídos sob a forma de condomínio aberto, cujos regulamentos determinem tratar-se de fundos sem alavancagem.
<b>Artigo 8º, Inciso V</b> - Até 5% (cinco por cento) em cotas de fundo de investimento em participações, constituídos sob a forma de condomínio fechado.
<b>Artigo 8º, Inciso VI</b> - Até 5% (cinco por cento) em cotas de fundos de investimento imobiliário, com cotas negociadas em bolsa de valores.



# TABOÃOPREV

Autarquia Previdenciária



## Resultado das Aplicações Financeiras nos últimos 12 meses Base Agosto /2017

Mês	Saldo Anterior	Aplicações	Resgates	Saldo no Mês	Retorno (R\$)	Retorno (%)	Meta (%)
Setembro/16	439.619.066,75	8.270.000,00	7.697.539,68	445.138.966,54	4.947.439,47	1,12%	0,57%
Outubro/16	445.138.966,54	6.993.968,99	5.881.904,27	452.844.826,28	6.565.042,92	1,47%	0,72%
Novembro/16	452.844.826,28	43.620.000,00	42.889.605,37	448.568.060,99	-5.007.159,92	-1,10%	0,64%
Dezembro/16	448.568.060,99	7.970.000,00	6.813.817,67	455.190.351,32	5.466.108,00	1,22%	0,81%
Janeiro/17	455.190.351,32	30.550.000,00	26.427.562,12	468.272.437,62	8.959.648,42	1,95%	0,89%
Fevereiro/17	468.272.437,62	4.150.000,00	2.825.727,78	479.145.130,28	9.548.420,44	2,03%	0,75%
Março/17	479.145.130,28	4.170.000,00	3.049.666,64	484.195.506,55	3.902.601,40	0,81%	0,76%
Abril/17	484.195.506,55	3.900.000,00	2.158.629,15	486.485.254,92	548.560,09	0,11%	0,56%
Maior/17	486.485.254,92	4.200.000,00	2.956.648,71	484.922.404,93	-2.806.201,38	-0,58%	0,82
Junho/17	484.922.404,93	3.700.000,00	2.868015,41	488.181.568,45	2.427.179,03	0,50%	0,26%
Julho/17	488.181.568,45	20.900.000,00	19.794.155,72	500.441.180,55	11.153.767,82	2,28%	0,73%
Agosto/17	500.441.180,55	7.630.000,00	6.219.812,28	509.084.247,03	7.232.878,76	1,44%	0,72%

**Rentabilidade Acumulada no ano de 2017**

**40.994.113,52**

**8,85%**

**5,64%**

Taboãoprev – Autarquia Previdenciária do Município de Taboão da Serra

Rua Mario Latorre, 130 – Parque Pinheiros – CEP 06767-230 – Taboão da Serra – SP

Tels: (11) 4787-6029 / 4135-4977 / 4701-6344

www.taboaoprev.com.br

4





### Evolução dos Investimentos da TaboãoPrev de Jan/2012 à Ago/2017

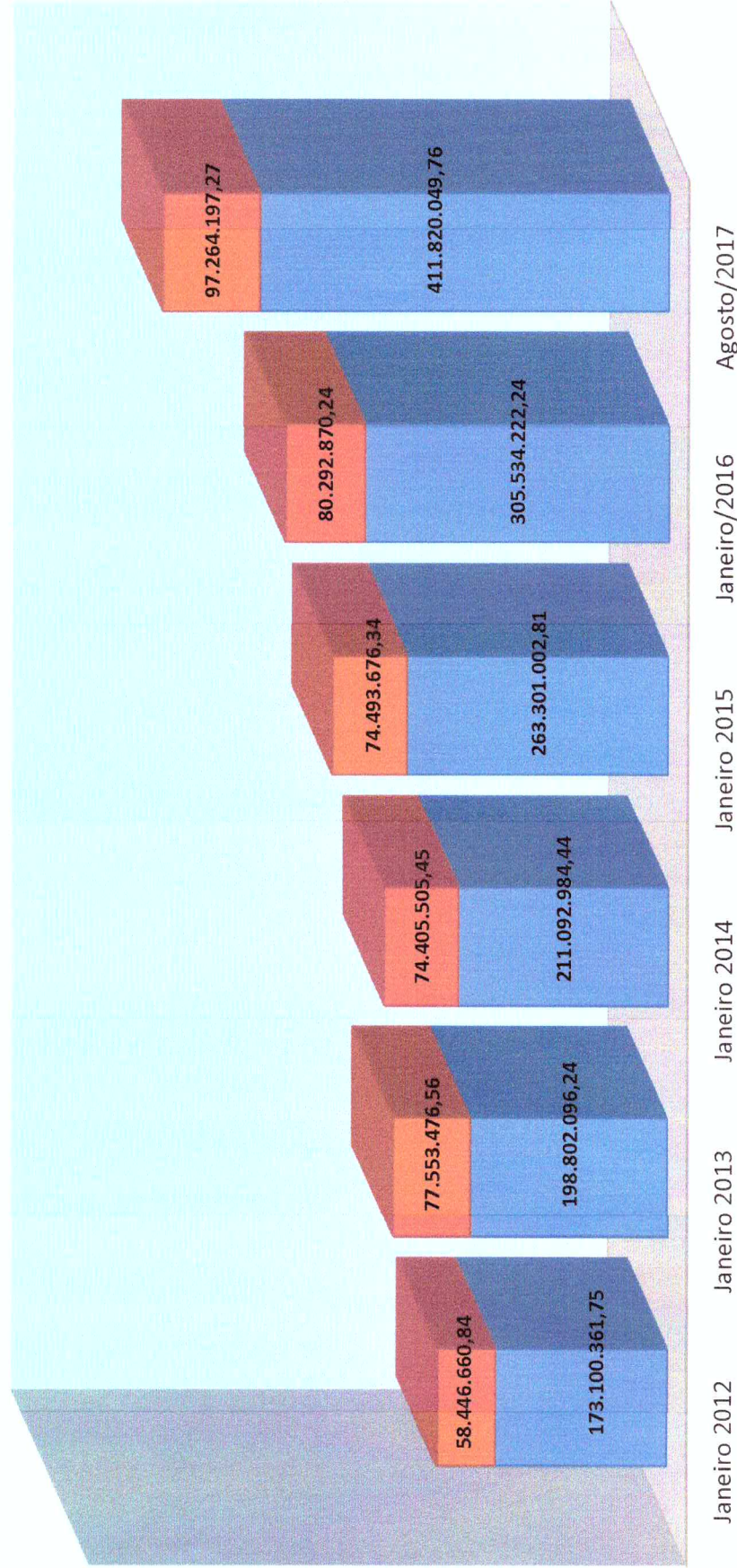

■ Fixa      ■ Variável

Página 1





### Distribuição dos Investimentos - Agosto/2017

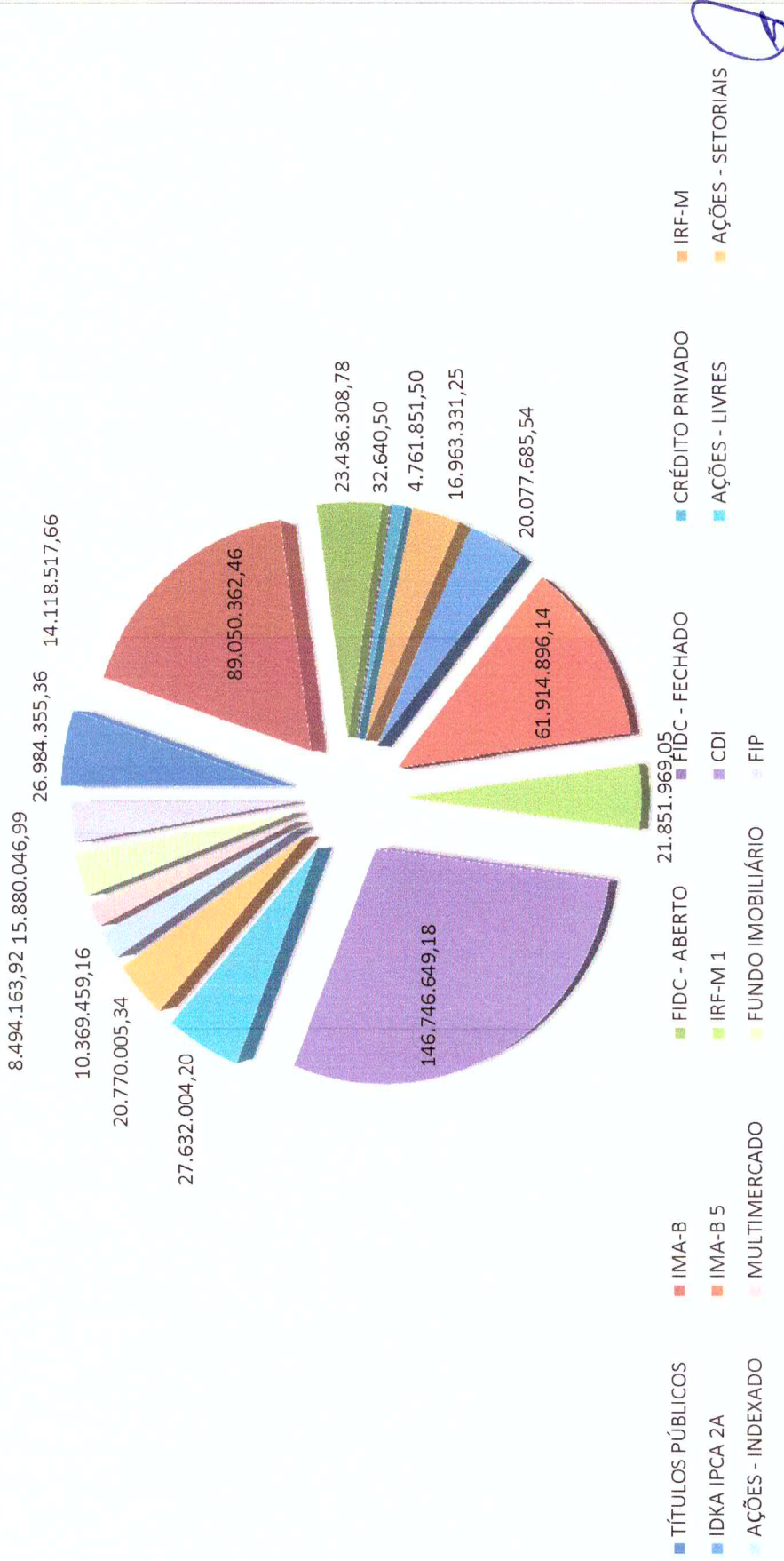

*Handwritten signatures and initials in blue ink.*





### Evolução dos Investimentos últimos 12 meses

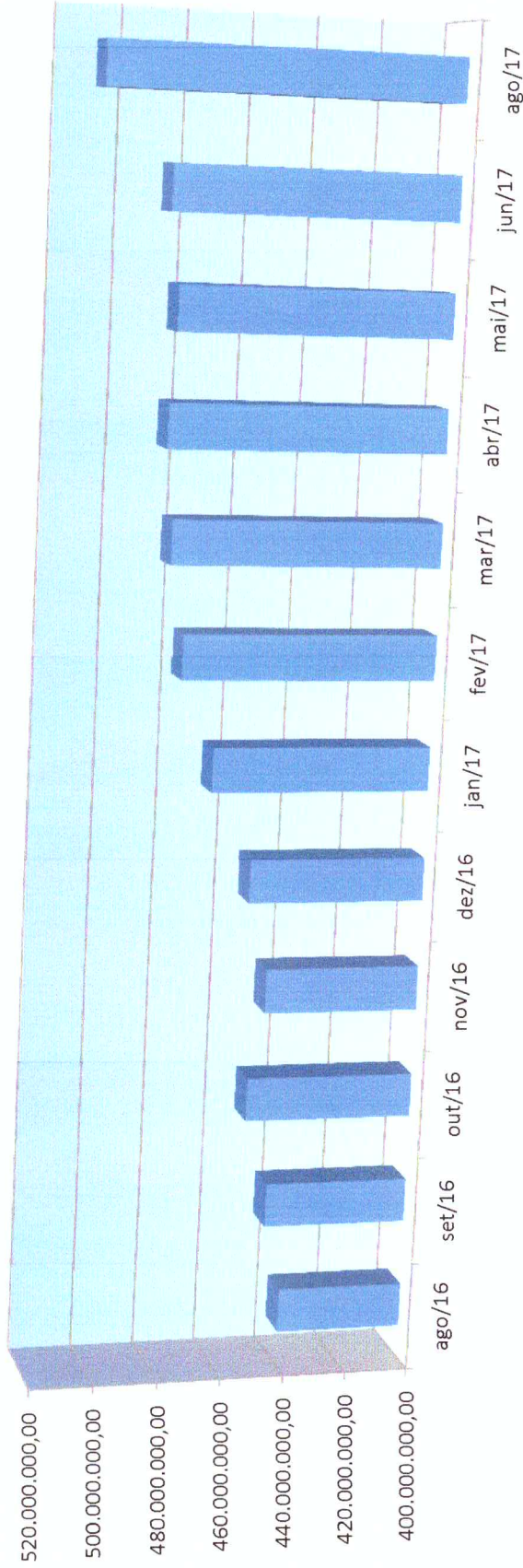

*[Handwritten signatures and initials in blue ink]*





### Comparativo da Meta Atuarial e Retorno da Carteira de Investimentos

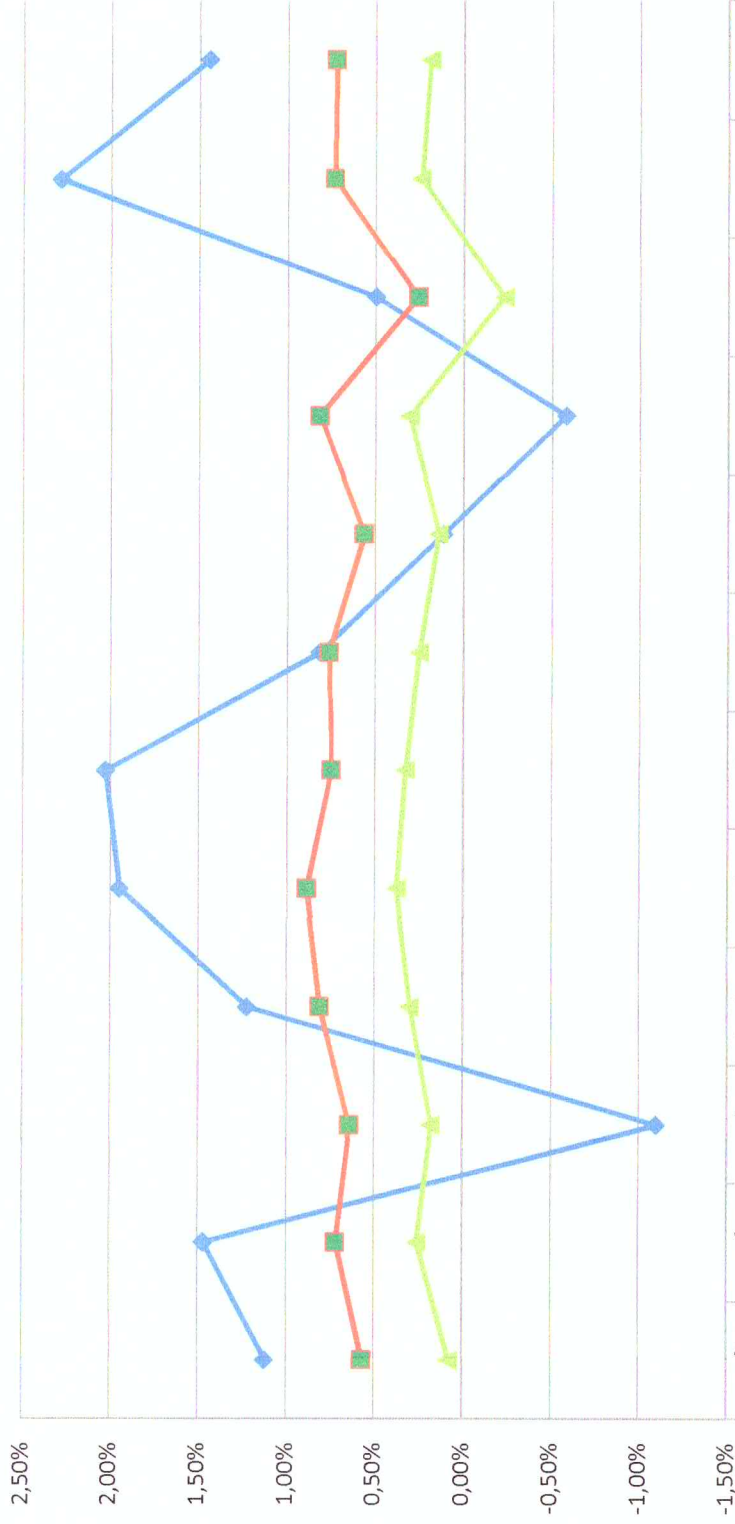

	set/16	out/16	nov/16	dez/16	jan/17	fev/17	mar/17	abr/17	mai/17	jun/17	jul/17	ago/17
Retorno	1,12%	1,47%	-1,10%	1,22%	1,95%	2,03%	0,81%	0,11%	-0,58%	0,50%	2,28%	1,44%
Meta Atuarial (%)	0,57%	0,72%	0,64%	0,81%	0,89%	0,75%	0,76%	0,56%	0,82%	0,26%	0,73%	0,72%
IPCA%	0,08%	0,26%	0,18%	0,30%	0,38%	0,33%	0,25%	0,14%	0,31%	-0,23%	0,24%	0,19%

*[Handwritten signatures and initials in blue ink]*