



# TABOÃO PREV

Autarquia Previdenciária Município de Taboão da Serra Estado de São Paulo



Ata da 116ª Reunião Ordinária do Conselho Municipal de Previdência da TABOÃO PREV – Quadriênio 2015/2019.

Aos dez dias do mês de agosto de dois mil e dezessete, às nove horas, se reuniram os membros do Conselho Municipal de Previdência na sede da TABOÃO PREV sito a Rua Mario Latorre, 130, no bairro denominado Pq. Pinheiros – Taboão da Serra – SP, aberta a reunião, pelo Presidente Sr. Mario da Silva Gomes, com o quórum legal, foi feita a leitura da pauta do dia: 1º Aprovação da Ata da reunião anterior; 2º Aprovação das Contas de Junho de 2017 e Evolução dos Investimentos e Rentabilidade Acumuladas até Junho de 2017; 3º Avaliação econômica de Junho de 2017; 4º Leitura e acompanhamento da Ata da Reunião do Comitê de Investimentos; 5º Parecer sobre o convênio da ASSOCIAÇÃO EDUCATIVA CAMPOS SALLES-“FACULDADES INTEGRADAS CAMPOS SALLES”; 6º Outros Assuntos. Estavam presentes na reunião o Superintendente Autárquico Sr. Marcos Rogério Fregate Baraldi, a Diretora de Previdência Sra. Eliana Bendini Lantyer e o Diretor Administrativo e Financeiro Sr. Daniel César. De acordo com a pauta, ficou deliberado o que segue: **1º Aprovação da Ata da reunião anterior:** A Sra. Secretária fez a leitura da ata da reunião anterior, foi perguntado se alguém tinha algum adendo a fazer, não havendo manifesto, foi aprovado por todos os presentes; **2º Aprovação das Contas de Junho de 2017 e Evolução dos Investimentos e Rentabilidade Acumulada até Junho de 2017:** o Sr. Daniel César tomou a palavra e explicou aos conselheiros que até a presente data a Prefeitura Municipal de Taboão da Serra esta em dia com a contribuição Patronal e dos Servidores, na sequência o Diretor Financeiro explicou aos conselheiros o demonstrativo de Receita, Despesas e saldo, constatou-se saldo financeiro no valor de **R\$ 496.346.787,60** (Quatrocentos e Noventa e Seis Milhões, Trezentos e Quarenta e Seis Mil, Setecentos e Oitenta e Sete Reais e Sessenta Centavos), referentes à prestação de contas/saldo financeiro do mês de Junho de 2017, que, após a devida análise, foi aprovada por unanimidade de votos, o Conselho também apreciou a Evolução dos Investimentos e a Rentabilidade Acumulada das Aplicações que totalizam **R\$ 488.181.568,45** (Quatrocentos e Oitenta e Oito Milhões, Cento e Oitenta e Um Mil, Quinhentos e Sessenta e Oito Reais e Quarenta e Cinco Centavos), distribuídos em Renda Fixa R\$ 399.252.991,60 e Renda Variável R\$ 88.928.576,85, com uma rentabilidade acumulada no ano de R\$ 22.607.466,94 equivalendo a um retorno de 4,91% no ano, sendo que a meta atuarial acumulada no ano está em 4,11%, ou seja, a Taboãoprev está com uma rentabilidade acumulada de 0,80% acima da meta atuarial em 2017. De acordo com as Resoluções nº 3.922/10 e 4.392/14 que dispõe sobre as aplicações dos recursos dos Regimes Próprios de





# TABOÃO PREV

Autarquia Previdenciária Município de Taboão da Serra Estado de São Paulo



Previdência Social, foi constatado que as aplicações estão sendo feitas de acordo com a legislação. **3º Avaliação Econômica de Junho de 2017: ATIVIDADE, EMPREGO E RENDA:** Conforme divulgação do IBGE, em meados de junho, o segundo trimestre começou para a economia brasileira, com uma expansão de 0,28% em abril, frente a março. Em relação a um ano antes, no entanto, houve um recuo de 1,75%. Nesse mês, as vendas no varejo surpreenderam, sendo que a alta de 1% foi a maior para um mês de abril em nove anos e o setor de serviços, também com crescimento de 1% foi outro destaque. Ainda de acordo com o IBGE, a taxa de desemprego no país se situou em 13,3% no trimestre encerrado em maio, sendo que um ano antes era de 11,2%. O número de desempregados foi de 13,8 milhões de pessoas. **SETOR PÚBLICO:** Conforme informou o Banco Central, o setor público consolidado registrou déficit primário de R\$ 30,7 bilhões em maio. Foi o pior resultado para um mês de maio de toda série histórica e foi agravado pela antecipação do pagamento de precatórios. No ano o déficit primário acumulou R\$ 15,6 bilhões e em doze meses R\$ 157,7 bilhões (2,47% do PIB). As despesas com juros nominais, em doze meses, totalizaram R\$ 430,9 bilhões (6,75% do PIB) e o déficit nominal, que inclui o resultado com os juros, foi de R\$ 588,6 bilhões (9,22% do PIB), também em doze meses. A dívida bruta do governo geral (governo federal mais INSS mais governos regionais) alcançou em janeiro R\$ 4,63 trilhões (72,5% do PIB). **INFLAÇÃO:** O Instituto Brasileiro de Geografia e Estatística – IBGE divulgou que a inflação medida pelo Índice Nacional de Preços ao Consumidor Amplo (IPCA), recuou de maio para junho de 0,31% para -0,23%. Foi a primeira deflação desde junho de 2006. Em doze meses, a alta acumulada foi de 3% e no ano de 1,18%. O maior recuo de preços foi no grupo habitação por conta da energia elétrica e dos combustíveis. Já o Índice Nacional de Preços ao Consumidor (INPC), caiu 0,30% em junho passando a acumular uma alta de 1,12% no ano e de 2,56% em doze meses. **JUROS:** A ata da última reunião do Copom, divulgada no início de junho reiterou o aumento das incertezas com a crise política, mas não afastou a possibilidade da manutenção do corte da taxa em 1% na próxima reunião, no final de julho. Com a deflação de junho, uma queda maior da taxa Selic voltou para o radar do mercado. **CÂMBIO E SETOR EXTERNO:** A taxa de câmbio dólar x real, denominada P-Tax 800 encerrou o mês de junho cotada em R\$ 3,3082, com uma valorização de 1,99% no mês. Em maio, as transações correntes, apresentaram superávit de US\$ 2,9 bilhões, acumulando em doze meses saldo negativo de US\$ 18,1 bilhões. Os Investimentos Estrangeiros Diretos – IED apresentaram um ingresso líquido de US\$ 2,9 bilhões no mês, as reservas internacionais terminaram junho em US\$ 377,7 bilhões e a dívida externa bruta em US\$ 314,3 bilhões. A Balança Comercial, por sua vez, teve em junho de 2017 um superávit de US\$ 7,19 bilhões, o maior superávit para o mês desde 1989 e acumula no ano um saldo de US\$ 36,22 bilhões, recorde para o período.





# TABOÃOPREV

Autarquia Previdenciária Município de Taboão da Serra Estado de São Paulo



RENTA FIXA: Dos subíndices Anbima, que referenciam os fundos compostos por títulos públicos disponíveis para os RPPS, o melhor desempenho no mês de maio acabou sendo o do IRF-M 1+, com alta de 1,51%, seguido do IRF-M Total, com 1,35% e do IRF-M 1, com 0,89%. Em doze meses, o melhor desempenho foi o do IRF-M 1+ com alta de 18,04%, seguido do IDkA 20 (IPCA), com alta de 17,04% e do IRF-M Total com alta de 16,68%.

RENTA VARIÁVEL: Para o Ibovespa, a alta no mês foi de 0,30% e agora acumula no ano uma alta de 4,44% e de 20,42% em doze meses.

PERSPECTIVAS – MERCADO INTERNACIONAL: As atenções no mercado internacional em julho se voltam para a reunião do FOMC, no próximo dia 26, em um momento em que o colegiado está dividido sobre o rumo da inflação e em que deve avançar com a discussão sobre a redução gradual do balanço da entidade a se iniciar nos próximos meses.

PERSPECTIVAS – MERCADO NACIONAL: No mercado local, as atenções em julho estarão voltadas para a próxima reunião do Copom, também no próximo dia 27, em que uma nova redução da taxa Selic deverá ocorrer. A dúvida repousa na intensidade da redução na medida em que por um lado a deflação de junho reascende a expectativa de uma redução de pelo menos 1%, mas por outro o prolongamento da crise política mantém a incerteza da permanência do governo e da aprovação das reformas. Em relação aos investimentos, cabe lembrarmos que as aplicações em renda fixa, por ensejarem o rendimento do capital investido, devem contemplar o curto, o médio e o longo prazo, conforme as possibilidades ou necessidades dos investidores. Já as realizadas em renda variável, que ensejam o ganho de capital, as expectativas de retorno devem ser direcionadas efetivamente para o longo prazo.

**4º Leitura e acompanhamento da Ata da Reunião do Comitê de Investimentos:** Os conselheiros do CMP acompanharam a leitura da Ata da 82ª Reunião Ordinária do Comitê de Investimentos realizada em 25/07/2017 e aprovaram todas as decisões constantes na referida ata.

**5º Parecer sobre o convênio da ASSOCIAÇÃO EDUCATIVA CAMPOS SALLES-“FACULDADES INTEGRADAS CAMPOS SALLES”:** Foi lido o parecer encaminhado pela área jurídica da Taboãoprev, sobre o convênio entre a Taboãoprev e as Faculdades Campos Salles, no parecer foi relatado que não há óbice legal para a formalização do convênio. Desta forma os conselheiros deliberaram pela formalização do convênio e a divulgação a todos os funcionários e beneficiários da Taboãoprev.

**6º Questões de segurança e manutenção da Taboãoprev:** Foi exposto aos conselheiros a necessidade de fazer a manutenção da cerca elétrica do prédio da autarquia, bem como, a instalação de sistema de monitoramento por câmeras para melhorar a segurança patrimonial da Taboãoprev. Os conselheiros concordaram com a exposição sobre a necessidade de melhoria na segurança da autarquia e autorizaram a realização dos trâmites legais para os reparos da cerca elétrica e instalação do sistema de monitoramento por



# TABOÃO PREV

Autarquia Previdenciária Município de Taboão da Serra Estado de São Paulo



câmeras. Também foi abordada a necessidade de fazer um calçamento na parte superior do terreno da Taboãoprev para facilitar o acesso para capinagem e limpeza. Os membros do Conselho autorizaram a realização dos trâmites legais para a execução do calçamento.

Nada mais havendo a tratar, deu por encerrada a reunião às doze horas, na qual foi lavrada e assinada por mim Marta Ferreira Berlanga Secretária, pelo Presidente do Conselho Municipal de Previdência e por todos os presentes.

Mario da Silva Gomes  
Presidente do Conselho

Marta Ferreira Berlanga  
Secretária do Conselho

Lilian Guedes Sampaio  
Conselheira

Silvonei Rogério Guedes  
Conselheiro

Jose Geraldo Pita Marinho  
Conselheiro

Jose Souza Ramos  
Conselheiro

Marcos Rogério Fregate Baraldi  
Superintendente Autárquico

Daniel César  
Diretor Administrativo e Financeiro

Eliana Bendini Lantyer  
Diretora de Previdência





### Evolução dos Investimentos da TaboãoPrev de Jan/2012 à Junho/2017

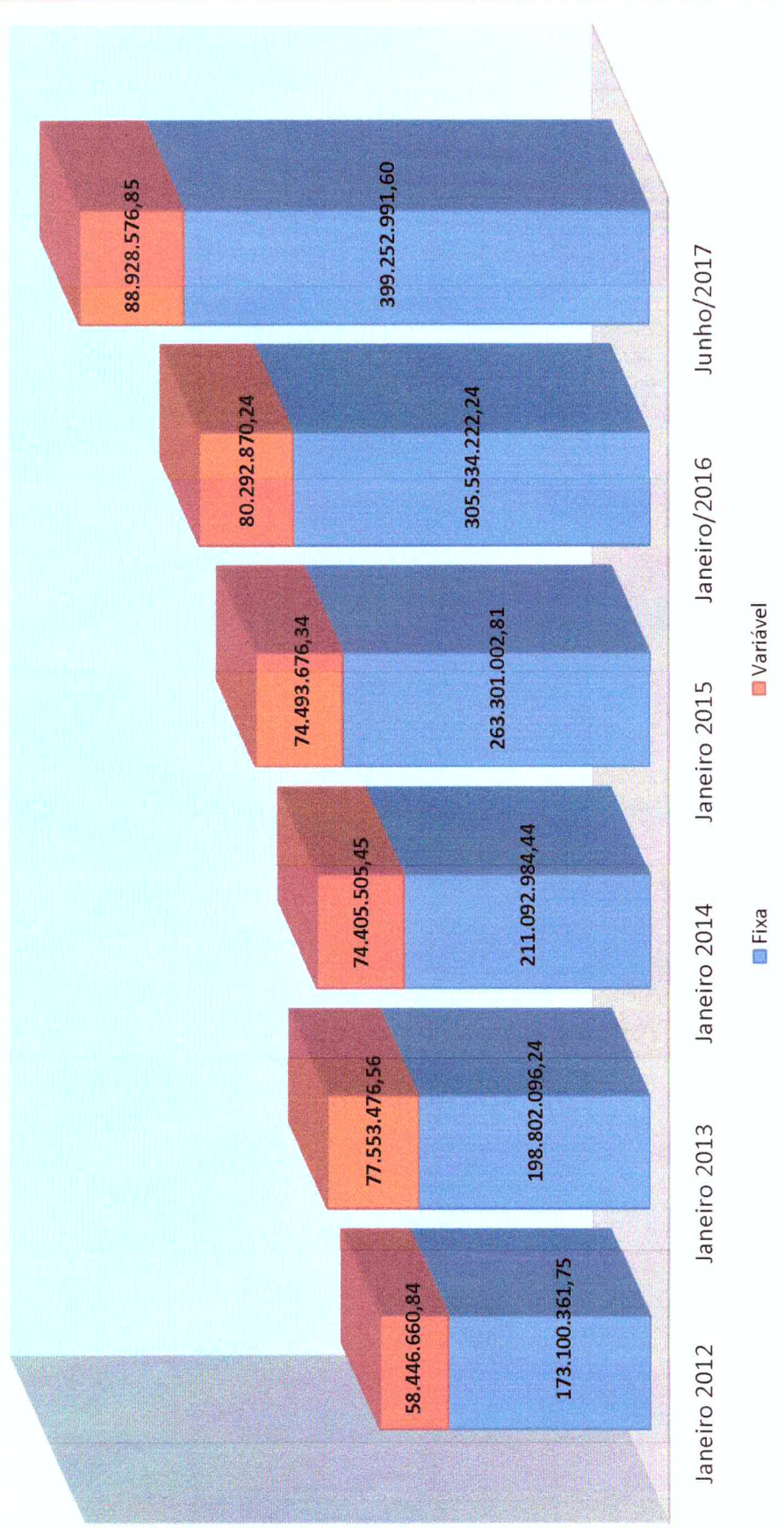



### Distribuição dos Investimentos - Junho/2017

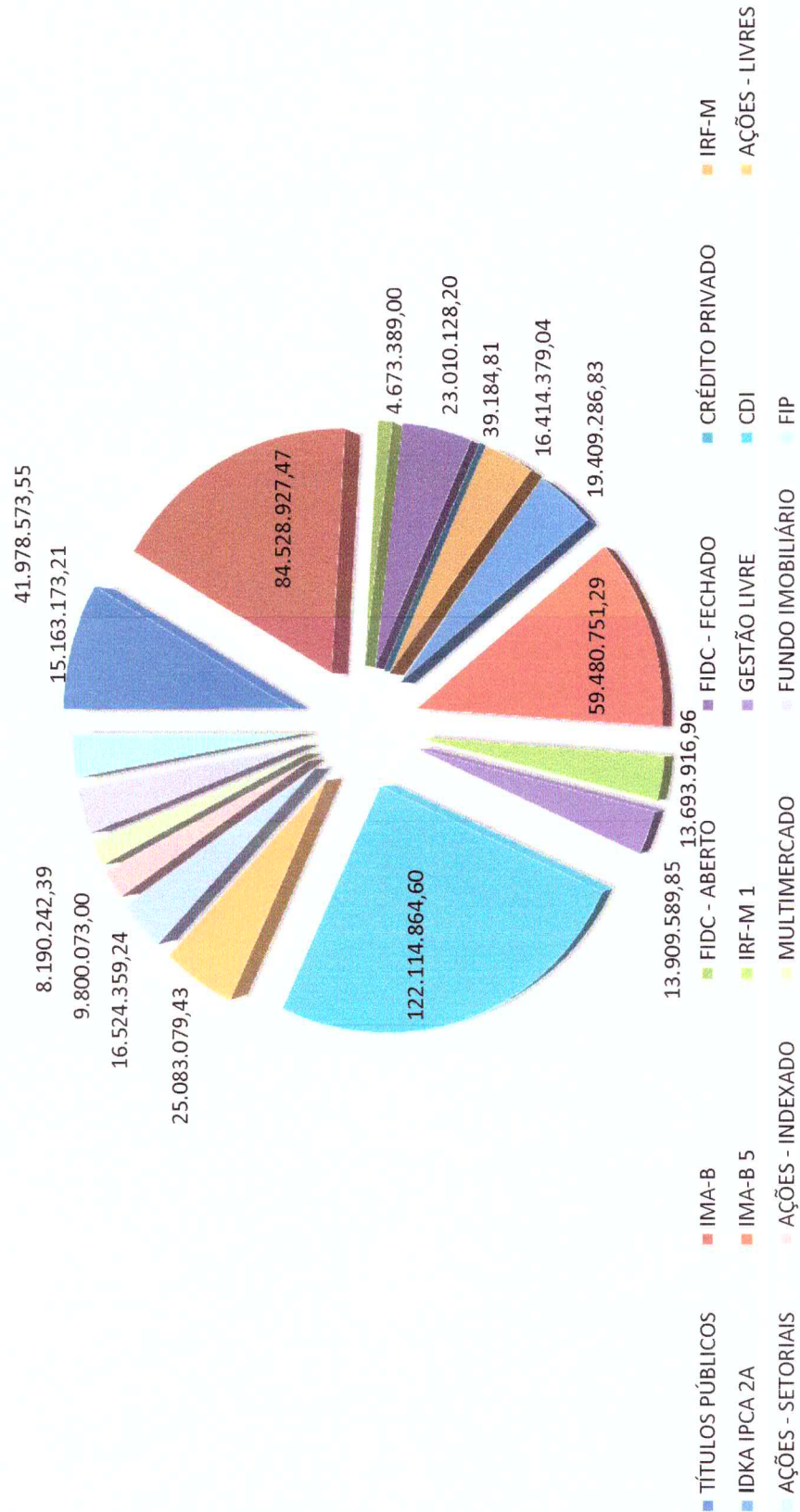





### Evolução dos Investimentos últimos 12 meses



*[Handwritten signatures and initials]*



### Comparativo da Meta Atuarial e Retorno da Carteira de Investimentos

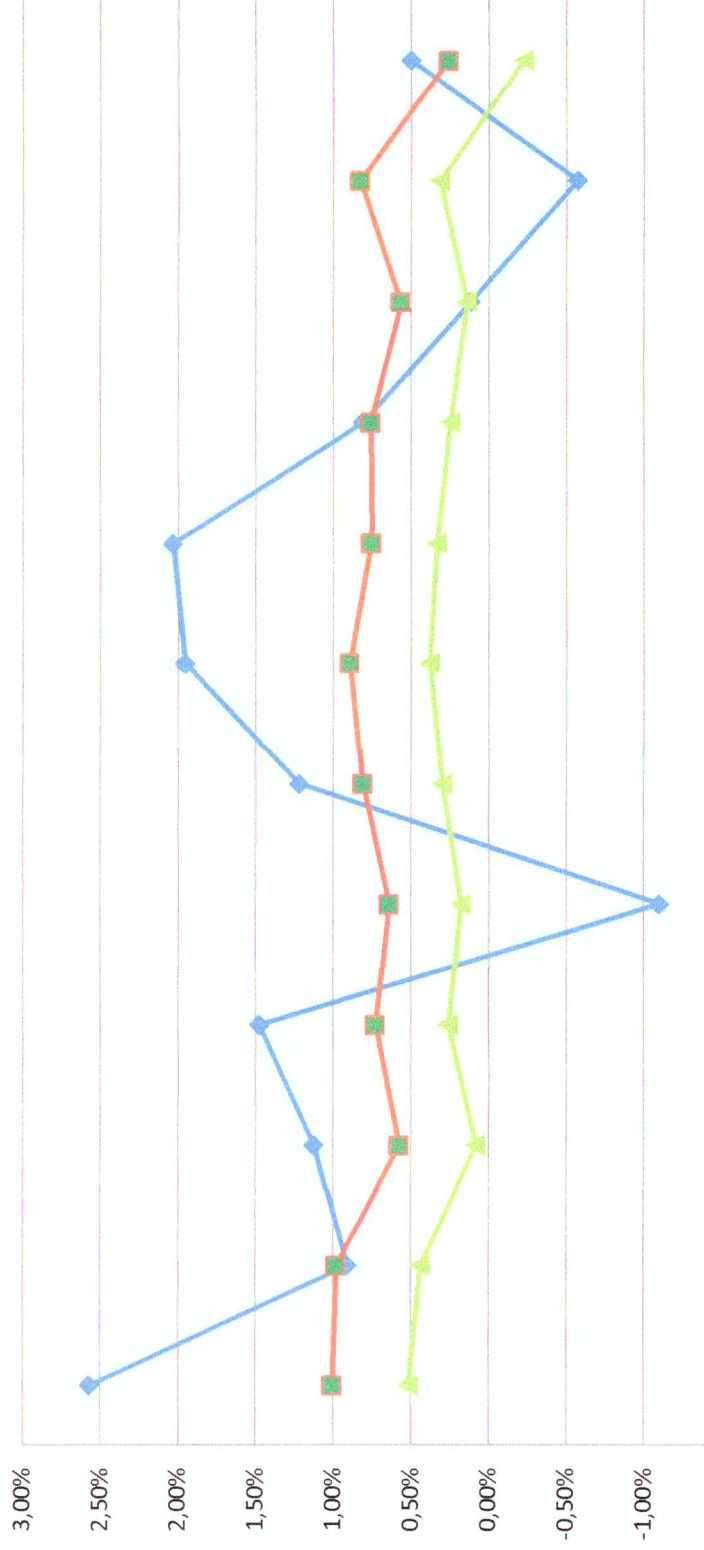

	jul/16	ago/16	set/16	out/16	nov/16	dez/16	jan/17	fev/17	mar/17	abr/17	mai/17	jun/17
Retorno	2,57%	0,91%	1,12%	1,47%	-1,10%	1,22%	1,95%	2,03%	0,81%	0,11%	-0,58%	0,50%
Meta Atuarial (%)	1,01%	0,98%	0,57%	0,72%	0,64%	0,81%	0,89%	0,75%	0,76%	0,56%	0,82%	0,26%
IPCA%	0,52%	0,44%	0,08%	0,26%	0,18%	0,30%	0,38%	0,33%	0,25%	0,14%	0,31%	-0,23%

*[Handwritten signatures and initials]*





# TABOÃOOPREV

Autarquia Previdenciária



## Rentabilidade acumulada das aplicações – Base Junho/2017

RENTABILIDADE	RENTABILIDADE	
	Mês	12 Meses
<b>RENDA FIXA</b>		
<b>ATIVOS</b>		
CAIXA BRASIL IRF-M TÍTULOS PÚBLICOS FI RENDA ...	1,34%	16,65%
CARTÃO DE COMPRAS SUPPLIERCARD FIDC SÊNIOR	0,93%	14,94%
TMJ IMA-B FI RENDA FIXA	0,19%	14,16%
SANTANDER IRF-M 1 TÍTULOS PÚBLICOS FI RENDA F...	0,91%	13,46%
CAIXA BRASIL IMA-B TÍTULOS PÚBLICOS FI RENDA ...	0,15%	13,17%
BB IMA-B TÍTULOS PÚBLICOS FI RENDA FIXA PREVI...	0,15%	13,12%
BB PERFIL FIC RENDA FIXA PREVIDENCIÁRIO	0,81%	13,04%
ITAÚ INSTITUCIONAL FI REFERENCIADO DI	0,80%	12,91%
BRDESCO INSTITUCIONAL IMA-B TÍTULOS PÚBLICOS...	0,01%	12,90%
CAIXA BRASIL FI RENDA FIXA REFERENCIADO DI LP	0,82%	12,90%
CAIXA BRASIL TÍTULOS PÚBLICOS FI RENDA FIXA L...	0,81%	12,72%
QUELUZ FI RENDA FIXA LP	0,78%	12,51%
SAFRA IMA FIC RENDA FIXA	0,10%	12,26%
BB IDKA 2 TÍTULOS PÚBLICOS FI RENDA FIXA PREV...	0,61%	12,09%
SANTANDER IMA B 5 TÍTULOS PUBLICOS FIC RENDA ...	0,51%	11,70%
QUEST YIELD FIC RENDA FIXA LP	0,96%	11,62%
CAIXA BRASIL IPCA XVI FI RENDA FIXA CRÉDITO P...	0,62%	10,79%
<b>IPCA + 6% a.a. (Meta Atuarial)</b>	<b>0,26%</b>	<b>9,13%</b>
TREND BANK FOMENTO FIDC MULTISSECTORIAL SÊNIOR ...	-4,08%	-19,38%





# TABOÃO PREV

Autarquia Previdenciária



## Rentabilidade acumulada das aplicações – Base Junho/2017

ATIVOS	RENTABILIDADE	
	Mês	12 Meses
PARQUE DOM PEDRO SHOPPING CENTER FII - PQDP11	-1,17%	46,07%
WESTERN ASSET US INDEX 500 FI MULTIMERCADO	1,12%	29,19%
ARX INCOME FI AÇÕES	0,00%	23,50%
AZ QUEST SMALL MID CAPS FIC AÇÕES	-0,68%	19,79%
AZ QUEST AÇÕES FIC AÇÕES	0,21%	18,45%
ITAÚ FOF RPI 30 IBOVESPA ATIVO FIC AÇÕES	0,59%	18,27%
GERAÇÃO FI AÇÕES	0,09%	17,03%
GERAÇÃO FUTURO PROGRAMADO IBOVESPA ATIVO FI A...	0,17%	16,55%
BRZ VALOR FIC AÇÕES	1,15%	14,95%
BTG PACTUAL CORPORATE OFFICE FUND FII - BRCR1...	-1,56%	14,59%
QUELUZ VALOR FI AÇÕES	1,11%	11,10%
CAIXA VALOR DIVIDENDOS RPPS FIC AÇÕES	-0,12%	10,28%
GERAÇÃO FUTURO DIVIDENDOS FI AÇÕES	0,25%	9,89%
BTG PACTUAL ABSOLUTO INSTITUCIONAL FIC AÇÕES	2,08%	9,40%
<b>IPCA + 6% a.a. (Meta Atuarial)</b>	<b>0,26%</b>	<b>9,13%</b>
BTG PACTUAL DIVIDENDOS FIC AÇÕES	1,70%	5,87%
CAIXA VALOR SMALL CAP RPPS FIC AÇÕES	0,31%	2,67%
BTG PACTUAL FUNDO DE CRI FII - FEXC11	-2,63%	-1,40%
BTG PACTUAL FUNDO DE FUNDOS FII - BCFF11B	-2,13%	-1,65%
BTG PACTUAL FUNDO DE FUNDOS FII - BCFF11B	-2,13%	-1,65%
ROMA AÇÕES FI AÇÕES	-0,44%	-13,19%
RB CAPITAL DESENVOLVIMENTO RESIDENCIAL II FII...	0,00%	-33,34%
VECTOR QUELUZ LAJES CORPORATIVAS FII - VLJS12	-100,00%	-100,00%
ÁTICO GERAÇÃO DE ENERGIA MULTIESTRATÉGIA FIP	-	-
BRASIL PORTOS E ATIVOS LOGÍSTICOS FIP	-	-
BTG PACTUAL TIMBERLAND FUND I FICFIP	-	-
CONQUEST FIP - FCCQ11	-	-





# TABOÃO PREV

## Autarquia Previdenciária



### Acompanhamento dos Enquadramentos dos Investimentos conforme: Resolução nº 3.922/2010, 4.392/2014 e a Política de Investimentos de 2017 Base Junho/2017

Artigos - Renda Fixa	Resolução	Carteira	Carteira	Estratégia de Alocação Limite - 2017			GAP
	%	\$	%	Inferior	Alvo	Superior	Superior
				%	%	%	
<a href="#">Artigo 7º, Inciso I, Alínea "a"</a>	100,00%	41.978.573,55	8,60%	0,00%	16,00%	16,00%	36.130.477,40
<a href="#">Artigo 7º, Inciso I, Alínea "b"</a>	100,00%	191.414.171,55	39,21%	10,00%	26,00%	70,00%	150.312.926,37
<a href="#">Artigo 7º, Inciso III, Alínea "a"</a>	80,00%	2.113.090,04	0,43%	5,00%	10,00%	60,00%	290.795.851,03
<a href="#">Artigo 7º, Inciso IV, Alínea "a"</a>	30,00%	136.024.454,45	27,86%	5,00%	5,00%	30,00%	10.430.016,09
<a href="#">Artigo 7º, Inciso VI</a>	15,00%	23.010.128,20	4,71%	5,00%	10,00%	15,00%	50.217.107,07
<a href="#">Artigo 7º, Inciso VII, Alínea "a"</a>	5,00%	39.184,81	0,01%	0,00%	2,50%	5,00%	24.369.893,61
<a href="#">Artigo 7º, Inciso VII, Alínea "b"</a>	5,00%	4.673.389,00	0,96%	0,00%	2,50%	5,00%	19.735.689,42
<b>Total Renda Fixa</b>	<b>100,00%</b>	<b>399.252.991,60</b>	<b>81,78%</b>	<b>25,00%</b>	<b>72,00%</b>	<b>201,00%</b>	
Artigos - Renda Variável	Resolução	Carteira	Carteira	Estratégia de Alocação - Limite - 2017			GAP
	%	\$	%	Inferior	Alvo	Superior	Superior
				%	%	%	
<a href="#">Artigo 8º, Inciso I</a>	30,00%	9.800.073,00	2,01%	0,00%	3,00%	3,00%	4.845.374,05
<a href="#">Artigo 8º, Inciso III</a>	15,00%	41.114.600,38	8,42%	5,00%	10,00%	12,00%	17.467.187,83
<a href="#">Artigo 8º, Inciso IV</a>	5,00%	8.190.242,39	1,68%	2,00%	5,00%	5,00%	16.218.836,03
<a href="#">Artigo 8º, Inciso V</a>	5,00%	14.167.649,58	2,90%	2,00%	5,00%	5,00%	10.241.428,84
<a href="#">Artigo 8º, Inciso VI</a>	5,00%	15.163.173,21	3,11%	2,00%	5,00%	5,00%	9.245.905,21
<a href="#">Em Enquadramento - RV</a>	0,00%	492.838,29	0,10%	0,00%	0,00%	0,00%	-492.838,29
<b>Total Renda Variável</b>	<b>30,00%</b>	<b>88.928.576,85</b>	<b>18,22%</b>	<b>11,00%</b>	<b>28,00%</b>	<b>30,00%</b>	

O GAP indica o valor que a Taboãoprev ainda pode investir em cada artigo das Resoluções nº 3.922/10 e 4.392/14. As Resoluções nº 3.922/10 e 4.392/14 dispõem sobre as aplicações dos recursos dos Regimes Próprios de Previdência Social

<b>Artigo 7º, Inciso I, Alínea A</b> - Até 100% (cem por cento) em títulos de emissão do Tesouro Nacional, registrados no Sistema Especial de Liquidação e Custódia SELIC.
<b>Artigo 7º, Inciso I, Alínea B</b> - Até 100% (cem por cento) cotas de fundos de investimento, constituídos sob a forma de condomínio aberto, cujos regulamentos prevejam que suas respectivas carteiras sejam representadas exclusivamente pelos títulos definidos na alínea 'a' deste inciso e cuja política de investimento assuma o compromisso de buscar o retorno de um dos subíndices do Índice de Mercado Anbima (IMA) ou do Índice de Duração Constante Anbima (IDkA), com exceção de qualquer subíndice atrelado à taxa de juros de um dia.
<b>Artigo 7º, Inciso III, Alínea A</b> - Até 80% (oitenta por cento) cotas de fundos de investimento classificados como renda fixa ou como referenciados em indicadores de desempenho de renda fixa, constituídos sob a forma de condomínio aberto e cuja política de investimento assuma o compromisso de buscar o retorno de um dos subíndices do Índice de Mercado Anbima (IMA) ou do Índice de Duração Constante Anbima (IDkA), com exceção de qualquer subíndice atrelado à taxa de juros de um dia.
<b>Artigo 7º, Inciso IV, Alínea A</b> - Até 30% (trinta por cento) em cotas de fundos de investimento classificados como renda fixa ou como referenciados em indicadores de desempenho de renda fixa, constituídos sob a forma de condomínio aberto.
<b>Artigo 7º, Inciso VI</b> - Até 15% (quinze por cento) em cotas de fundos de investimento em direitos creditórios, constituídos sob a forma de condomínio aberto.
<b>Artigo 7º, Inciso VII, Alínea A</b> - Até 5% (cinco por cento) em cotas de fundos de investimento em direitos creditórios, constituídos sob a forma de condomínio fechado.
<b>Artigo 7º, Inciso VII, Alínea B</b> - Até 5% (cinco por cento) em cotas de fundos de investimento classificados como renda fixa ou como referenciados em indicadores de desempenho de renda fixa que contenham em sua denominação a expressão 'crédito privado'.
<b>Artigo 8º, Inciso I</b> - Até 30% (trinta por cento) em cotas de fundos de investimento constituídos sob a forma de condomínio aberto e classificados como referenciados que identifiquem em sua denominação e em sua política de investimento indicador de desempenho vinculado ao índice Ibovespa, IBrX ou IBrX-50.
<b>Artigo 8º, Inciso III</b> - Até 15% (quinze por cento) em cotas de fundos de investimento em ações, constituídos sob a forma de condomínio aberto, cujos regulamentos dos fundos determinem que as cotas de fundos de índices referenciados em ações que compõem suas carteiras estejam no âmbito dos índices previstos no inciso II deste artigo.
<b>Artigo 8º, Inciso IV</b> - Até 5% (cinco por cento) em cotas de fundos de investimento classificados como multimercado, constituídos sob a forma de condomínio aberto, cujos regulamentos determinem tratar-se de fundos sem alavancagem.
<b>Artigo 8º, Inciso V</b> - Até 5% (cinco por cento) em cotas de fundo de investimento em participações, constituídos sob a forma de condomínio fechado.
<b>Artigo 8º, Inciso VI</b> - Até 5% (cinco por cento) em cotas de fundos de investimento imobiliário, com cotas negociadas em bolsa de valores.

Taboãoprev – Autarquia Previdenciária do Município de Taboão da Serra

Rua Mario Latorre, 130 – Parque Pinheiros – CEP 06767-230 – Taboão da Serra – SP

Tels: (11) 4787-6029 / 4135-4977 / 4701-6344

www.taboaprev.com.br





**TABOÃOPREV**

*Autarquia Previdenciária*

## Resultado das Aplicações Financeiras nos últimos 12 meses Base Junho/2017

Mês	Saldo Anterior	Aplicações	Resgates	Saldo no Mês	Retorno (R\$)	Retorno (%)	Meta (%)
Julho/16	422.489.801,36	7.273.000,00	5.583.063,59	435.066.846,27	10.887.108,50	2,57%	1,01%
Agosto/16	435.066.846,27	3.600.000,00	2.998.913,26	439.619.066,75	3.951.133,74	0,91%	0,98%
Setembro/16	439.619.066,75	8.270.000,00	7.697.539,68	445.138.966,54	4.947.439,47	1,12%	0,57%
Outubro/16	445.138.966,54	6.993.968,99	5.881.904,27	452.844.826,28	6.565.042,92	1,47%	0,72%
Novembro/16	452.844.826,28	43.620.000,00	42.889.605,37	448.568.060,99	-5.007.159,92	-1,10%	0,64%
Dezembro/16	448.568.060,99	7.970.000,00	6.813.817,67	455.190.351,32	5.466.108,00	1,22%	0,81%
Janeiro/17	455.190.351,32	30.550.000,00	26.427.562,12	468.272.437,62	8.959.648,42	1,95%	0,89%
Fevereiro/17	468.272.437,62	4.150.000,00	2.825.727,78	479.145.130,28	9.548.420,44	2,03%	0,75%
Março/17	479.145.130,28	4.170.000,00	3.049.666,64	484.195.506,55	3.902.601,40	0,81%	0,76%
Abril/17	484.195.506,55	3.900.000,00	2.158.629,15	486.485.254,92	548.560,09	0,11%	0,56%
Mai/17	486.485.254,92	4.200.000,00	2.956.648,71	484.922.404,83	-2.806.201,38	-0,58%	0,82
Junho/17	484.922.404,83	3.700.000,00	2.868.015,41	488.181.568,45	2.427.179,03	0,50%	0,26%
				<b>Rentabilidade Acumulada no ano de 2017</b>	<b>22.607.466,94</b>	<b>4,91%</b>	<b>4,11%</b>

Taboãoprev – Autarquia Previdenciária do Município de Taboão da Serra

Rua Mario Latorre, 130 – Parque Pinheiros – CEP 06767-230 – Taboão da Serra – SP

Tels: (11) 4787-6029 / 4135-4977 / 4701-6344

www.taboaoprev.com.br