



ATA DA 101ª REUNIÃO ORDINÁRIA DO CONSELHO FISCAL DA TABOÃOPREV – AUTARQUIA PREVIDENCIÁRIA DO MUNICÍPIO DE TABOÃO DA SERRA – MANDATO DO QUADRIÊNIO 2019/2023.

Aos vinte e três dias do mês de Setembro de 2019, às 9:00 horas, na sede da Taboãoprev – Autarquia Previdenciária do Município de Taboão da Serra, localizada na Rua Mário Latorre, no. 130, Parque Pinheiros, nesta cidade, reuniram-se os membros do Conselho Fiscal **Thomaz Martin Gonçalves Oyamaguchi** - Conselheiro Eleito Servidores Ativos; **Jair José dos Santos** - Conselheiro Eleito Aposentados, **Silvonei Rogério Guedes** - Conselheiro Indicado pelo Poder Legislativo e **Marta Ferreira Berlanga** - Conselheira Indicada pelo Chefe do Poder Executivo. Estavam presentes na reunião o Superintendente Autárquico Sr. Marcos Rogério Fregate Baraldi, o Diretor Administrativo e Financeiro Sr. Daniel César e a Diretora de Previdência Sra. Eliana Bendini Lantyer, após a confirmação das presenças, a Sra. Marta Ferreira Berlanga, convidou o conselheiro Jair José dos Santos para secretariar a reunião, que leu a pauta do dia: 1º Aprovação da Ata da reunião anterior; 2º Aprovação das contas do mês de Agosto de 2019; 3º Outros Assuntos. De acordo com a pauta, ficou deliberado o que segue: **1º Aprovação da Ata da reunião anterior:** Foi feita a leitura da ata da reunião anterior, foi perguntado se alguém tinha algum adendo a fazer, não havendo nada a acrescentar, a referida ata foi aprovada por todos os presentes; **2º Aprovação das Contas de Agosto de 2019 e Evolução dos Investimentos e Rentabilidade Acumulada até Agosto de 2019:** o Sr. Daniel César tomou a palavra e explicou aos conselheiros que até a presente data a Prefeitura Municipal de Taboão da Serra esta em dia com o repasse da contribuição Patronal e dos Servidores, bem como do pagamento dos parcelamentos, na sequência o Diretor Financeiro explicou aos conselheiros o demonstrativo de Receita, Despesas e saldo, constatou-se saldo financeiro no valor de **R\$ 678.858.119,46** (Seiscentos e Setenta e Oito Milhões, Oitocentos e Cinquenta e Oito Mil, Cento e Dezenove Reais e Quarenta e Seis Centavos), referentes à prestação de contas/saldo financeiro do mês de Agosto de 2019, que foi apreciada pelos conselheiros, o Conselho também apreciou a Evolução dos Investimentos e a Rentabilidade Acumulada das Aplicações que totalizam **R\$ 666.475.090,84** (Seiscentos e Sessenta e Seis Milhões, Quatrocentos e Setenta e Cinco Mil, Noventa Reais e Oitenta e Quatro Centavos), distribuídos em Renda Fixa R\$ 520.825.451,78 e Renda Variável R\$ 145.649.639,06, com uma rentabilidade



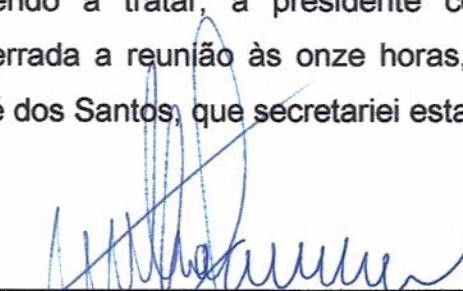

acumulada no ano de 2019 de R\$ 61.405.351,35 equivalendo a um retorno de 10,26% no ano, sendo que a meta atuarial acumulada no ano está em 6,60%, ou seja, a Taboãoprev está com uma rentabilidade acumulada de 3,66% acima da meta atuarial. De acordo com as Resoluções nº 3.922/10 e 4.392/14 que dispõe sobre as aplicações dos recursos dos Regimes Próprios de Previdência Social, foi constatado que as aplicações estão sendo feitas de acordo com a legislação, portanto, os membros do Conselho consideraram aprovadas as contas e os investimentos referentes ao mês de Agosto de 2019. No mais, foi perguntado aos conselheiros se alguém queria usar da palavra, não houve manifesto. Nada mais havendo a tratar, a presidente conselheira Marta Ferreira Berlanga deu por encerrada a reunião às onze horas, na qual foi lavrada e assinada por mim, Jair José dos Santos, que secretariei esta reunião do Conselho e por todos os presentes.

  
Marta Ferreira Berlanga  
Presidente

  
Jair José dos Santos  
Secretário

  
Silvonei Rogério Guedes  
Conselheiro

  
Thomaz Martin Gonçalves Oyamaguchi  
Conselheiro

  
Marcos Rogério Fregate Baraldi  
Superintendente Autárquico

  
Daniel César  
Diretor Administrativo e Financeiro

  
Eliana Bendini Lantyer  
Diretora de Previdência





**Rentabilidade acumulada das aplicações – Base Agosto/2019**

<b>RENDA FIXA</b> <b>Rentabilidade dos Ativos</b>	<b>No Ano</b>	<b>No Mês</b>	<b>SALDO</b>
TÍTULOS PÚBLICOS	18,43%	0,16%	34.278.239,62
SAFRA IMA FIC RENDA FIXA	16,28%	-0,50%	8.783.773,67
CAIXA BRASIL IMA-B TÍTULOS PÚBLICOS FI RENDA ...	16,06%	-0,42%	50.168.123,55
BB IMA-B TÍTULOS PÚBLICOS FI RENDA FIXA PREVI...	16,02%	-0,42%	113.635.284,80
BRADESCO INSTITUCIONAL IMA-B TÍTULOS PÚBLICOS...	15,95%	-0,43%	11.110.976,20
CAIXA BRASIL IPCA XVI FI RENDA FIXA CRÉDITO P...	10,97%	-0,02%	5.810.773,50
SANTANDER ATIVO FIC RENDA FIXA	9,13%	-0,37%	17.654.725,25
SANTANDER IMA-B 5 TÍTULOS PÚBLICOS FIC RENDA ...	8,22%	0,03%	118.001.400,11
CAIXA BRASIL IRF-M TÍTULOS PÚBLICOS FI RENDA ...	8,15%	0,20%	20.866.123,72
BB IDKA 2 TÍTULOS PÚBLICOS FI RENDA FIXA PREV...	6,86%	0,05%	28.483.189,38
<b>META ATUARIAL (IPCA+6% a.a.)</b>	<b>6,60%</b>	<b>0,62%</b>	
QUEST YIELD FIC RENDA FIXA LP	5,99%	-0,09%	12.417.944,25
CARTÃO DE COMPRAS SUPPLIERCARD FIDC SÊNIOR	4,95%	0,59%	27.195.727,76
SANTANDER IRF-M 1 TÍTULOS PÚBLICOS FI RENDA F...	4,47%	0,52%	14.655.563,49
CAIXA BRASIL TÍTULOS PÚBLICOS FI RENDA FIXA L...	4,15%	0,49%	41.491.136,55
ITAÚ INSTITUCIONAL FI REFERENCIADO DI	4,10%	0,49%	4.874.040,34
CAIXA BRASIL FI RENDA FIXA REFERENCIADO DI LP	4,09%	0,49%	8.360.755,24
BB PERFIL FIC RENDA FIXA REFERENCIADO DI PREV...	4,08%	0,49%	3.033.090,01
TREND BANK FOMENTO FIDC MULTISSECTORIAL SÊNIOR ...	-59,79%	-8,35%	4.584,34





**Rentabilidade acumulada das aplicações – Base Agosto/2019**

<b>RENDA VARIÁVEL</b>			
<b>Rentabilidade dos Ativos</b>	<b>No Ano</b>	<b>No Mês</b>	<b>SALDO</b>
ICATU VANGUARDA DIVIDENDOS FI AÇÕES	26,30%	1,47%	4.212.743,33
CAIXA VALOR SMALL CAP RPPS FIC AÇÕES	25,57%	1,62%	449.060,34
BTG PACTUAL ABSOLUTO INSTITUCIONAL FIC AÇÕES	25,05%	1,93%	4.038.563,01
CAIXA VALOR DIVIDENDOS RPPS FIC AÇÕES	24,57%	1,86%	1.895.021,12
NAVI INSTITUCIONAL FIC AÇÕES	22,84%	2,52%	3.909.257,19
AZ QUEST SMALL MID CAPS FIC AÇÕES	22,72%	0,70%	13.055.910,26
BTG PACTUAL DIVIDENDOS FIC AÇÕES	21,51%	-0,20%	3.106.652,61
RB CAPITAL DESENVOLVIMENTO RESIDENCIAL II FIL...	20,03%	1,23%	276.640,00
QUELUZ VALOR FI AÇÕES	19,25%	0,06%	13.583.428,39
GROU CAPITAL VALOR FIC AÇÕES	18,98%	1,85%	2.395.878,11
WESTERN ASSET US INDEX 500 FI MULTIMERCADO	18,94%	-1,41%	10.862.175,11
GERAÇÃO FI AÇÕES	18,21%	1,46%	31.346.711,65
ITAÚ FOF RPI IBOVESPA ATIVO FIC AÇÕES	17,31%	0,23%	3.203.884,07
AZ QUEST AÇÕES FIC AÇÕES	15,42%	1,07%	8.837.493,71
ARX INCOME FI AÇÕES	15,25%	1,83%	4.516.230,08
BTG PACTUAL FUNDO DE FUNDOS FII - BCFF11	13,95%	-3,23%	1.026.190,00
BTG PACTUAL FUNDO DE CRI FII - FEXC11	11,57%	-0,58%	499.136,00
<b>META ATUARIAL (IPCA+6% a.a.)</b>	<b>6,60%</b>	<b>0,62%</b>	
BTG PACTUAL TIMBERLAND FUND I FICFIP	5,83%	-0,29%	594.454,34
PARQUE DOM PEDRO SHOPPING CENTER FII - PQDP11	5,76%	-9,48%	6.122.000,00
BTG PACTUAL CORPORATE OFFICE FUND FII - BRRCR1...	5,39%	-2,40%	2.194.422,40
MONGERAL AEGON FI MULTIMERCADO	4,15%	0,07%	2.102.774,01
ICATU VANGUARDA ESTRATÉGIA FI MULTIMERCADO	4,00%	0,03%	4.173.040,77
AZ QUEST EQUITY HEDGE FIC MULTIMERCADO	3,74%	0,31%	4.212.774,11
GERAÇÃO DE ENERGIA MULTISTRATÉGIA FIP	1,13%	0,36%	7.284.078,30
VECTOR QUELUZ LAJES CORPORATIVAS FII - VLJS11	1,04%	-5,03%	6.768.691,44
CONQUEST EMPRESAS EMERGENTES FIP - FCCQ11	-0,23%	-0,03%	4.160.975,35
ROMA AÇÕES FI AÇÕES	-1,94%	-0,21%	449.832,62
BRASIL PORTOS E ATIVOS LOGÍSTICOS FIP	-8,04%	-0,14%	371.620,74





# TABOÃOOPREV

## Autarquia Previdenciária



### Resolução nº 3.922/2010, 4.392/2014 e a Política de Investimentos de 2019 Base Agosto/2019

Artigos - Renda Fixa	Resolução	Carteira	Carteira	Estratégia de Alocação Limite - 2019			GAP
	%	\$	%	Inferior	Alvo	Superior	Superior
				%	%	%	
Artigo 7º, Inciso I, Alínea "a"	100,00%	34.278.239,62	5,14%	0,00%	0,00%	10,00%	32.369.269,46
Artigo 7º, Inciso I, Alínea "b"	100,00%	365.704.434,92	54,87%	15,00%	25,00%	70,00%	100.828.128,67
Artigo 7º, Inciso III, Alínea "a"	60,00%	0	0,00%	5,00%	10,00%	60,00%	399.885.054,50
Artigo 7º, Inciso IV, Alínea "a"	40,00%	87.831.691,64	13,18%	10,00%	30,00%	40,00%	178.758.344,70
Artigo 7º, Inciso VI, Alínea "a"	15,00%	0	0,00%	0,00%	0,00%	15,00%	99.971.263,63
Artigo 7º, Inciso VII, Alínea "a"	5,00%	27.200.312,10	4,08%	2,00%	5,00%	5,00%	6.123.442,44
Artigo 7º, Inciso VII, Alínea "b"	5,00%	5.810.773,50	0,87%	0,00%	0,00%	5,00%	27.512.981,04
Artigo 7º, Inciso VII, Alínea "c"	5,00%	0	0,00%	0,00%	0,00%	5,00%	33.323.754,54
<b>Total Renda Fixa</b>	<b>100,00%</b>	<b>520.825.451,78</b>	<b>78,15%</b>	<b>32,00%</b>	<b>70,00%</b>	<b>210,00%</b>	
Artigos - Renda Variável	Resolução	Carteira	Carteira	Estratégia de Alocação - Limite - 2019			GAP
	%	\$	%	Inferior	Alvo	Superior	Superior
				%	%	%	
Artigo 8º, Inciso I, Alínea "a"	30,00%	0	0,00%	1,00%	1,00%	2,00%	13.329.501,82
Artigo 8º, Inciso II, Alínea "a"	20,00%	95.000.666,49	14,25%	7,00%	9,00%	20,00%	38.294.351,68
Artigo 8º, Inciso III	10,00%	21.350.764,00	3,20%	5,00%	10,00%	10,00%	45.296.745,08
Artigo 8º, Inciso IV, Alínea "a"	5,00%	12.411.128,73	1,86%	2,00%	5,00%	5,00%	20.912.625,81
Artigo 8º, Inciso IV, Alínea "b"	5,00%	16.887.079,84	2,53%	2,00%	5,00%	5,00%	16.436.674,70
<b>Total Renda Variável</b>	<b>30,00%</b>	<b>145.649.639,06</b>	<b>21,85%</b>	<b>17,00%</b>	<b>30,00%</b>	<b>42,00%</b>	

O GAP indica o valor que a Taboãoprev ainda pode investir em cada artigo das Resoluções nº 3.922/10 e 4.392/14.

Artigo 7º, Inciso I, Alínea A - Até 100% (cem por cento) em títulos de emissão do Tesouro Nacional, registrados no Sistema Especial de Liquidação e Custódia SELIC.
Artigo 7º, Inciso I, Alínea B - Até 100% (cem por cento) cotas de fundos de investimento, constituídos sob a forma de condomínio aberto, cujos regulamentos prevejam que suas respectivas carteiras sejam representadas exclusivamente pelos títulos definidos na alínea 'a' deste inciso e cuja política de investimento assuma o compromisso de buscar o retorno de um dos subíndices do Índice de Mercado Anbima (IMA) ou do Índice de Duração Constante Anbima (IDkA), com exceção de qualquer subíndice atrelado à taxa de juros de um dia.
Artigo 7º, Inciso III, Alínea A - Até 80% (oitenta por cento) cotas de fundos de investimento classificados como renda fixa ou como referenciados em indicadores de desempenho de renda fixa, constituídos sob a forma de condomínio aberto e cuja política de investimento assuma o compromisso de buscar o retorno de um dos subíndices do Índice de Mercado Anbima (IMA) ou do Índice de Duração Constante Anbima (IDkA), com exceção de qualquer subíndice atrelado à taxa de juros de um dia;
Artigo 7º, Inciso IV, Alínea A - Até 30% (trinta por cento) em cotas de fundos de investimento classificados como renda fixa ou como referenciados em indicadores de desempenho de renda fixa, constituídos sob a forma de condomínio aberto.
Artigo 7º, Inciso VI - Até 15% (quinze por cento) em cotas de fundos de investimento em direitos creditórios, constituídos sob a forma de condomínio aberto.
Artigo 7º, Inciso VII, Alínea A - Até 5% (cinco por cento) em cotas de fundos de investimento em direitos creditórios, constituídos sob a forma de condomínio fechado.
Artigo 7º, Inciso VII, Alínea B - Até 5% (cinco por cento) em cotas de fundos de investimento classificados como renda fixa ou como referenciados em indicadores de desempenho de renda fixa que contenham em sua denominação a expressão 'crédito privado'.
Artigo 8º, Inciso I - Até 30% (trinta por cento) em cotas de fundos de investimento constituídos sob a forma de condomínio aberto e classificados como referenciados que identifiquem em sua denominação e em sua política de investimento indicador de desempenho vinculado ao índice Ibovespa, IBRX ou IBRX-50.
Artigo 8º, Inciso I, Alínea A - Até 30% (trinta por cento) em cotas de fundos de investimento constituídos sob a forma de condomínio aberto cuja política de investimento assegure que o seu patrimônio líquido esteja investido em ativos que acompanham índices de renda variável, divulgados por bolsa de valores no Brasil, compostos por, no mínimo, cinquenta ações, correspondentes bônus ou recibos de subscrição e de certificados de depósitos de tais ações, conforme regulamentação estabelecida pela CVM (fundos de renda variável);
Artigo 8º, Inciso II, Alínea A - Até 20% (vinte por cento) em cotas de fundos de investimento classificados como ações, constituídos sob a forma de condomínio aberto, conforme regulamentação estabelecida pela CVM (fundos de renda variável);
Artigo 8º, Inciso III - Até 15% (quinze por cento) em cotas de fundos de investimento em ações, constituídos sob a forma de condomínio aberto, cujos regulamentos dos fundos determinem que as cotas de fundos de índices referenciados em ações que compõem suas carteiras estejam no âmbito dos índices previstos no inciso II deste artigo.
Artigo 8º, Inciso IV, Alínea A - Até 5% (cinco por cento) em cotas de fundos de investimento em participações (FIP), constituídos sob a forma de condomínio fechado, vedada a subscrição em distribuições de cotas subsequentes, salvo se para manter a mesma proporção já investida nesses fundos;
Artigo 8º, Inciso IV, Alínea B - Até 5% (cinco por cento) em cotas de fundos de investimento imobiliário (FII) com presença em 60% (sessenta por cento) nos pregões de negociação em mercados regulamentados de valores mobiliários no período de doze meses anteriormente à aplicação.
Artigo 8º, Inciso V - Até 5% (cinco por cento) em cotas de fundo de investimento em participações, constituídos sob a forma de condomínio fechado.
Artigo 8º, Inciso VI - Até 5% (cinco por cento) em cotas de fundos de investimento imobiliário, com cotas negociadas em bolsa de valores.





# TABOÃO PREV

*Autarquia Previdenciária*



## Resultado das Aplicações Financeiras nos últimos 12 meses Base Agosto/2019

Mês	Saldo Anterior	Aplicações	Resgates	Saldo no Mês	Retorno (R\$)	Retorno (%)	Meta (%)
Setembro/18	551.800.610,09	14.742.043,33	13.022.178,17	558.309.145,21	4.788.669,96	0,87	0,92%
Outubro/18	558.309.145,21	16.000.000,00	16.696.673,83	577.535.475,88	19.923.004,50	3,57%	0,96%
Novembro/18	577.535.475,88	4.900.000,00	3.568.867,78	582.899.332,95	4.032.724,85	0,70%	0,25%
Dezembro/18	582.899.332,95	5.790.000,00	5.675.930,21	588.347.385,13	5.333.982,39	0,91%	0,61%
Janeiro/19	588.347.385,13	9.760.000,00	4.818.727,05	609.315.993,48	16.027.335,40	2,70%	0,83%
Fevereiro/19	609.315.993,46	5.250.000,00	3.777.450,47	612.773.788,78	1.985.245,79	0,33%	0,90%
Março/19	612.773.788,78	5.870.000,00	3.972.409,22	618.026.670,77	3.355.291,21	0,55%	1,19%
Abril/19	618.026.670,77	8.550.000,00	7.173.526,99	626.072.825,92	6.669.682,14	1,08%	1,06%
Mai/19	626.072.825,92	9.400.000,00	8.018.786,85	636.075.755,62	8.621.716,55	1,37%	0,64%
Junho/19	636.075.755,62	108.700.000,00	106.504.251,17	655.206.601,65	16.935.097,20	2,65%	0,45%
Julho/19	655.206.601,65	6.550.000,00	4.740.823,90	665.204.535,21	8.188.757,46	1,25%	0,72%
Agosto/19	665.204.535,21	8.004.000,00	6.371.224,84	666.475.090,84	-362.219,53	-0,05%	0,62%
<b>Rentabilidade Acumulada no ano de 2019</b>					<b>61.405.351,35</b>	<b>10,26%</b>	<b>6,60%</b>

Taboãoprev – Autarquia Previdenciária do Município de Taboão da Serra

Rua Mario Latorre, 130 – Parque Pinheiros – CEP 06767-230 – Taboão da Serra – SP

Tels: (11) 4787-6029 / 4135-4977 / 4701-6344

www.taboaoprev.com.br







### Evolução dos Investimentos da TaboãoPrev de Jan/2013 à Ago/2019

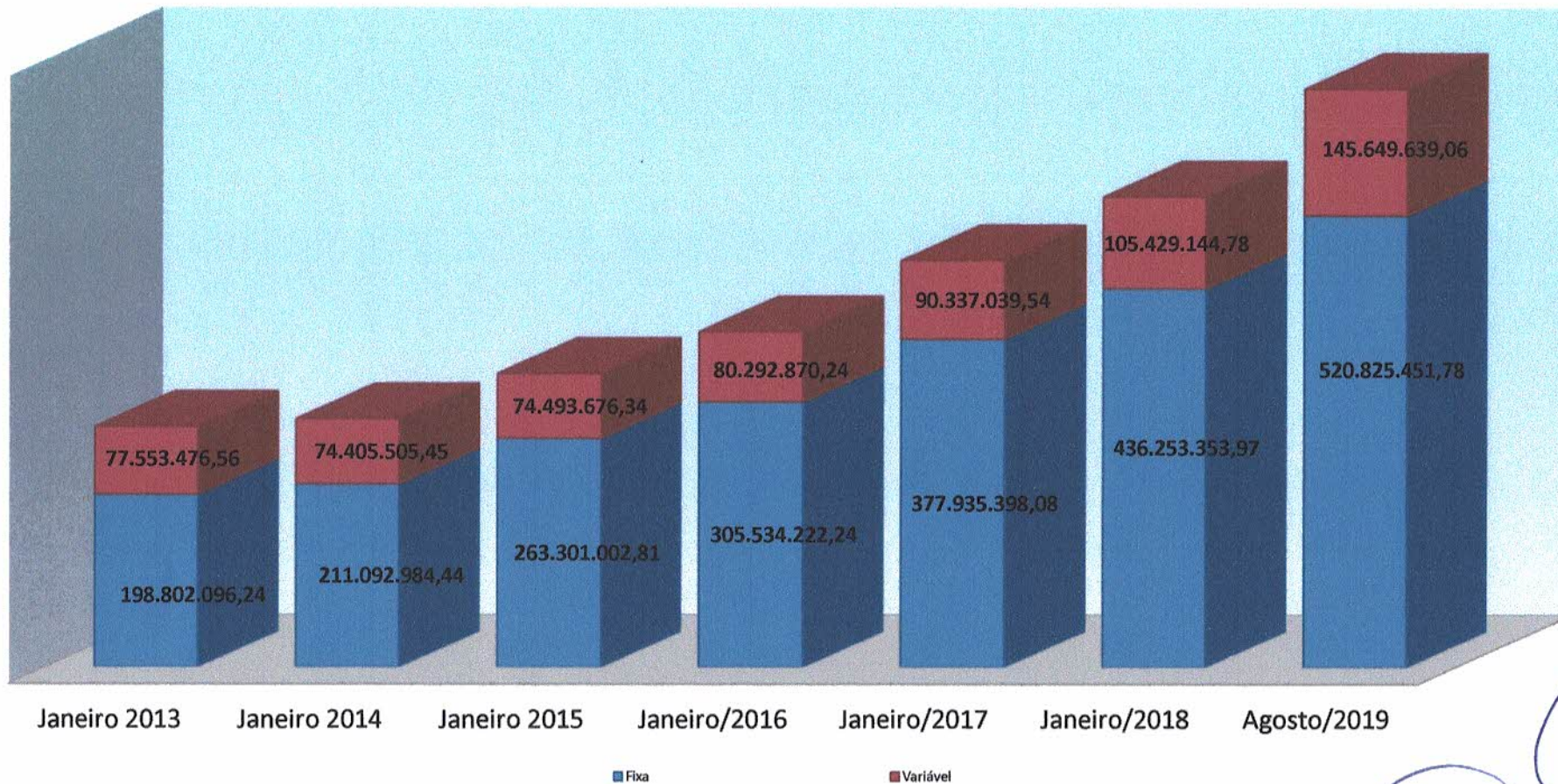



### Distribuição dos Investimentos - Agosto/2019

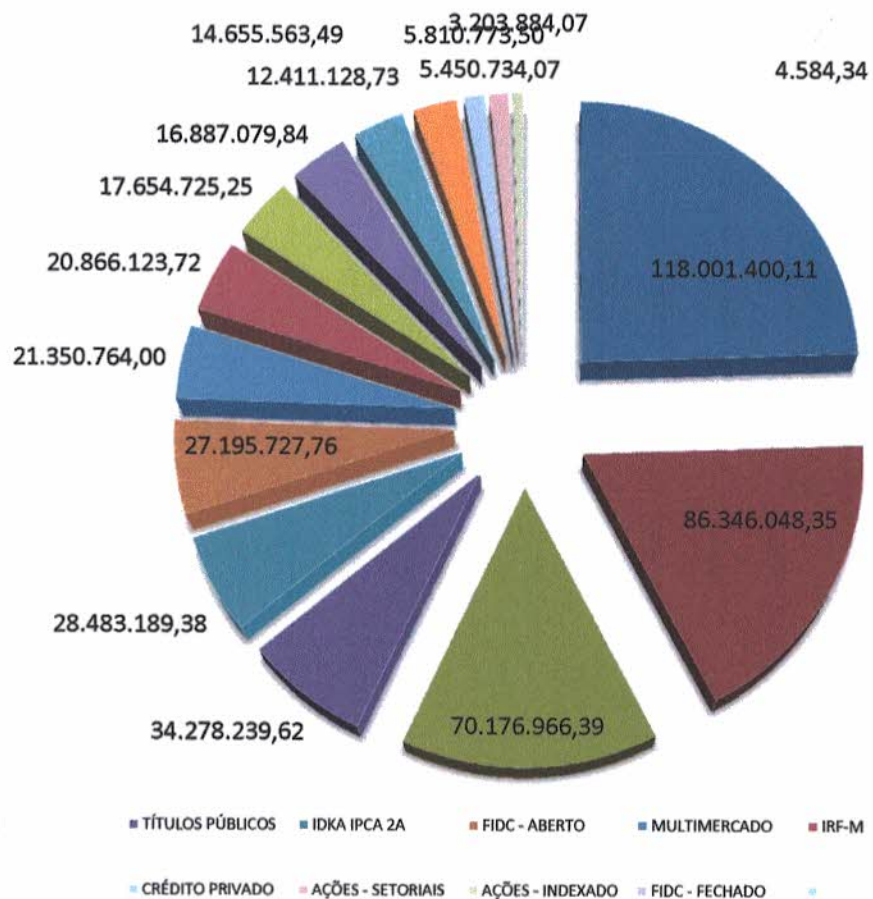

*[Handwritten signatures and initials in blue ink]*





### Evolução dos Investimentos últimos 12 meses

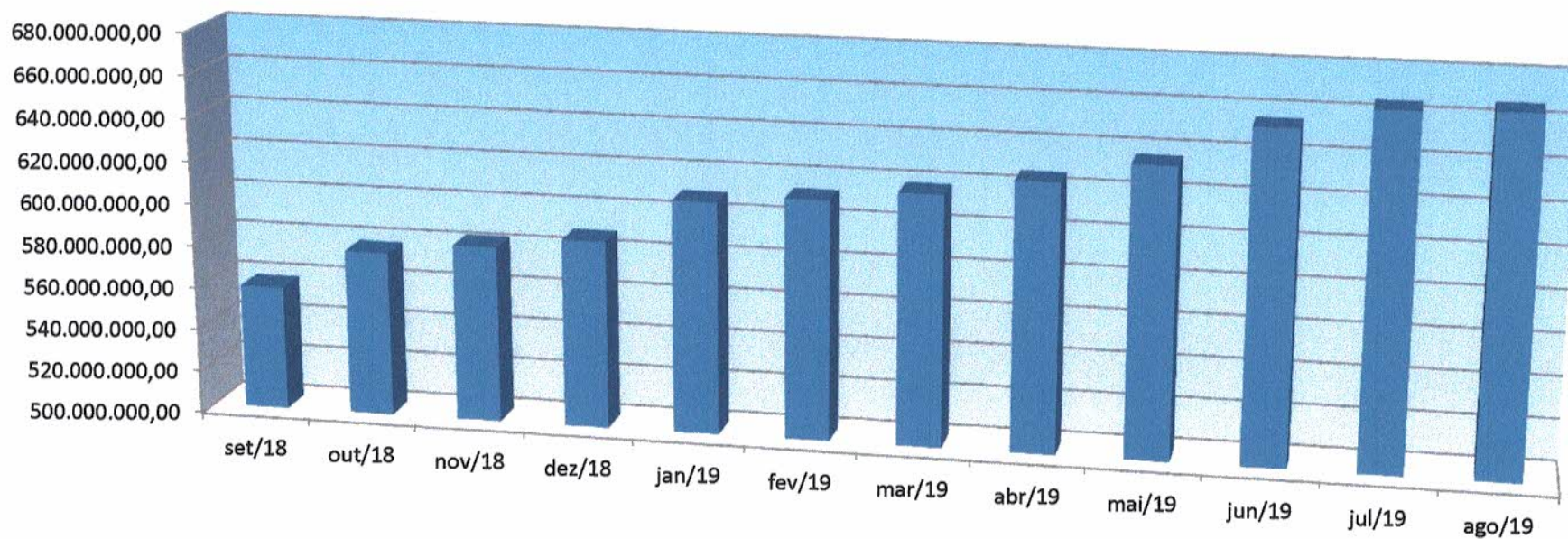





### Comparativo da Meta Atuarial e Retorno da Carteira de Investimentos

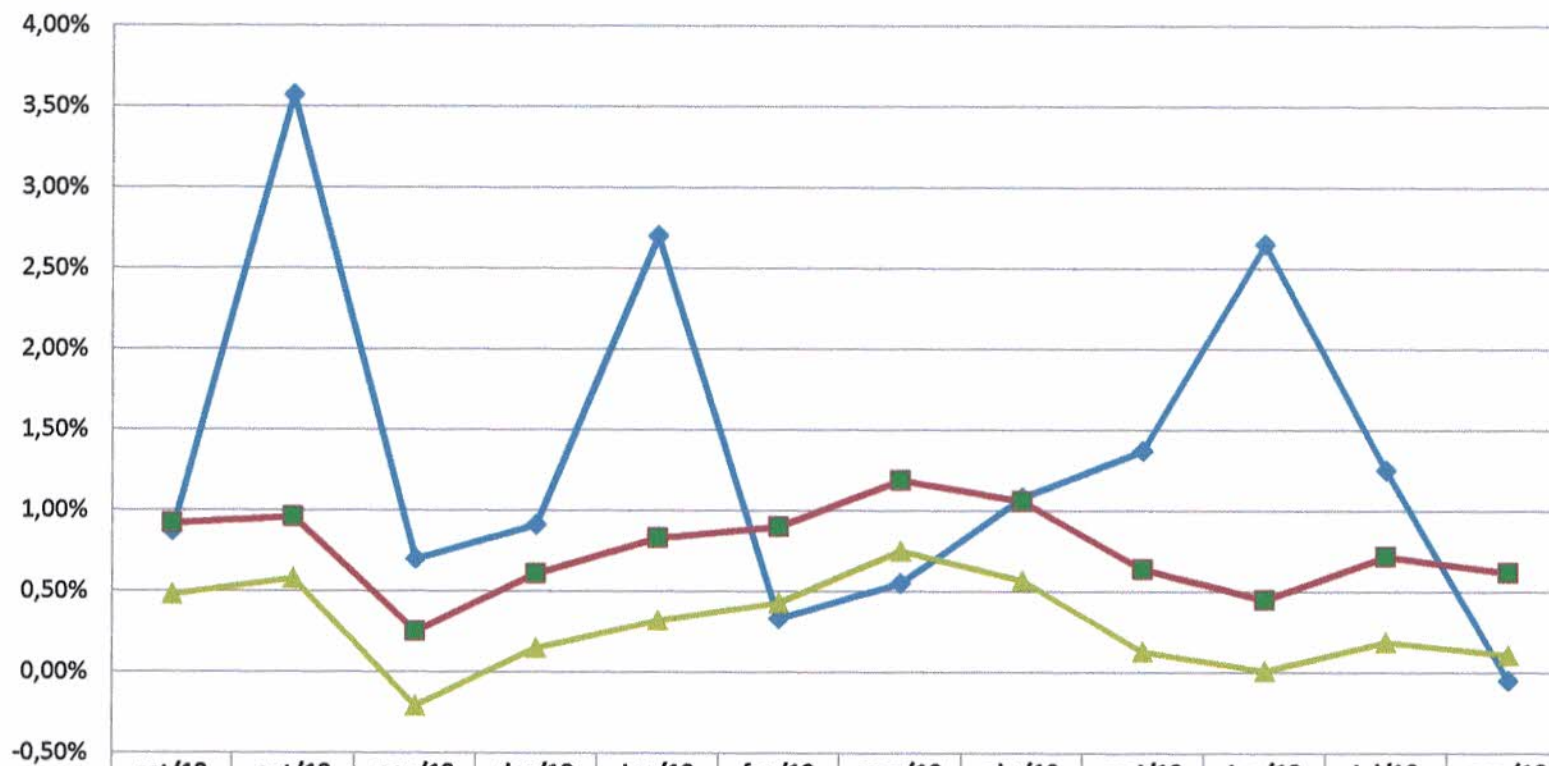

	set/18	out/18	nov/18	dez/18	jan/19	fev/19	mar/19	abr/19	mai/19	jun/19	jul/19	ago/19
◆ Retorno	0,87%	3,57%	0,70%	0,91%	2,70%	0,33%	0,55%	1,08%	1,37%	2,65%	1,25%	-0,05%
■ Meta Atuarial (%)	0,92%	0,96%	0,25%	0,61%	0,83%	0,90%	1,19%	1,06%	0,64%	0,45%	0,72%	0,62%
▲ IPCA%	0,48%	0,58%	-0,21%	0,15%	0,32%	0,43%	0,75%	0,57%	0,13%	0,01%	0,19%	0,11%

*[Handwritten signatures and initials in blue ink]*





### Comparativo Retorno x Meta (2017-2019)

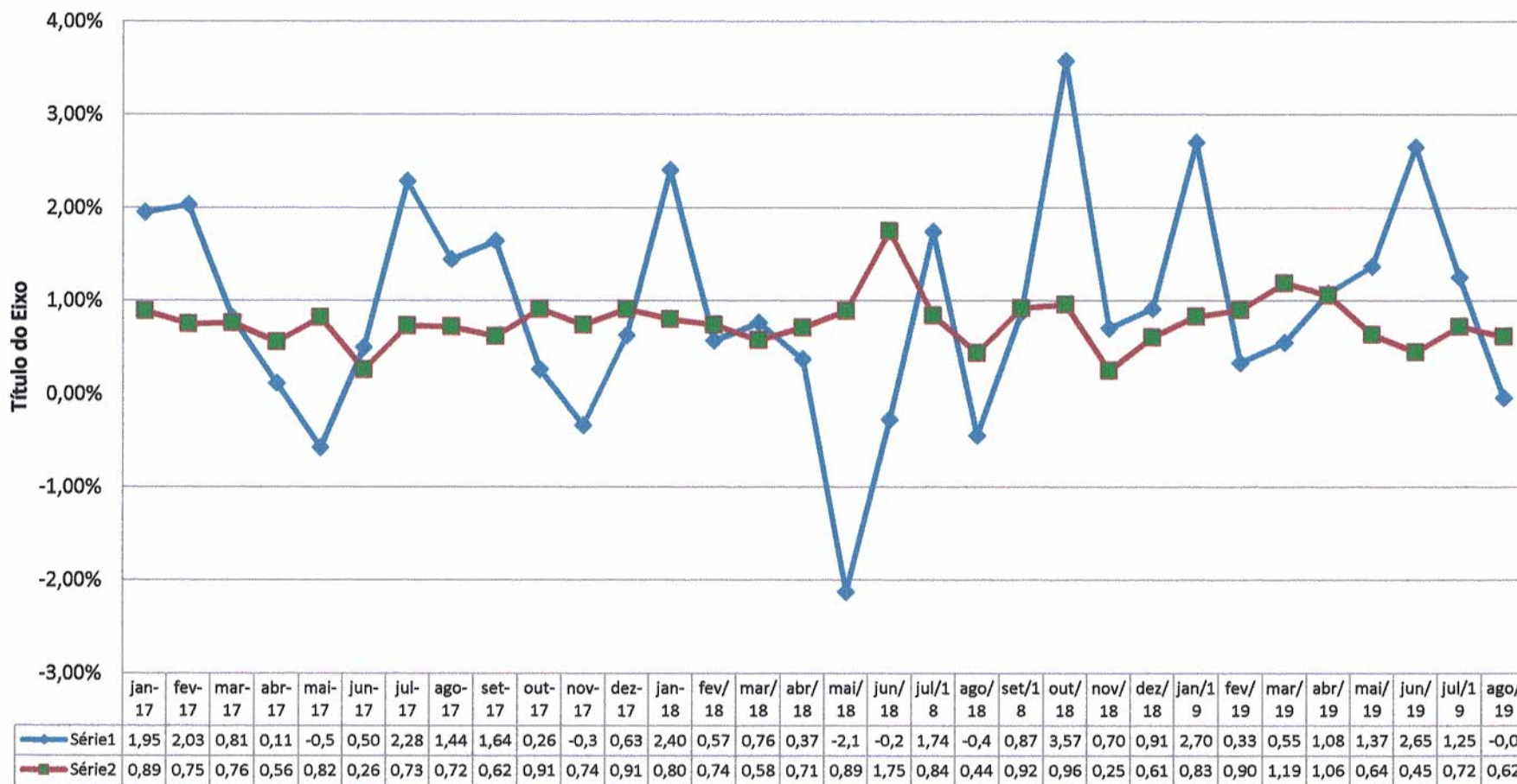

*Handwritten signatures and initials in blue ink.*





### Comparativo da Meta x Retorno Anual

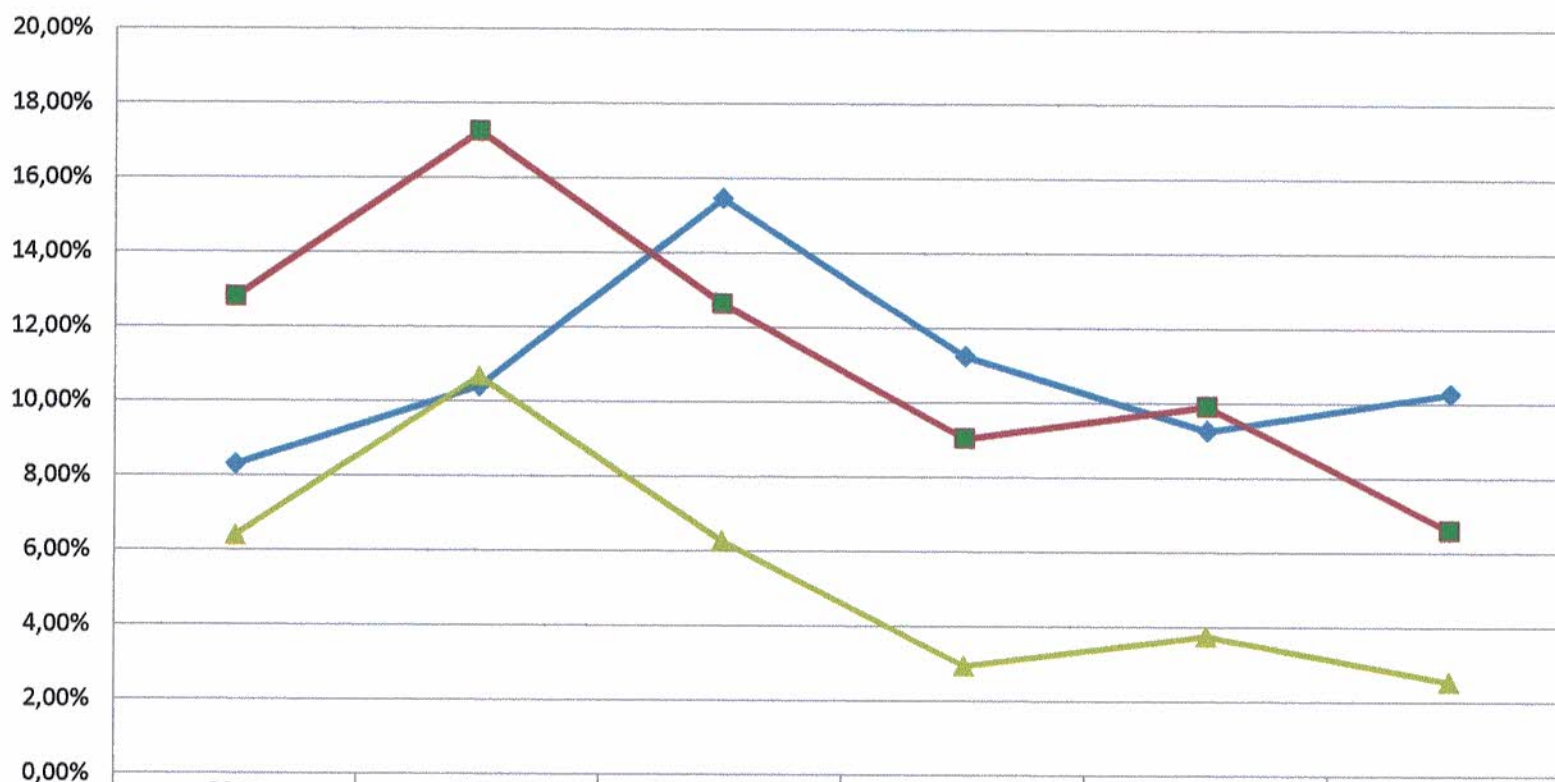

	2014	2015	2016	2017	2018	2019
◆ Retorno	8,30%	10,40%	15,45%	11,24%	9,26%	10,26%
■ Meta Atuarial (%)	12,82%	17,26%	12,64%	9,04%	9,92%	6,60%
▲ IPCA%	6,40%	10,67%	6,28%	2,94%	3,75%	2,54%

*[Handwritten signatures and initials in blue ink]*