



**TABOÃO PREV**  
**Autarquia Previdenciária**  
Município de Taboão da Serra  
Estado de São Paulo



Ata da 100ª Reunião Ordinária do Comitê de Investimentos da TABOÃO PREV – Quadriênio 2016/2020.

Aos dezoito dias do mês de Abril de dois mil e dezoito, às nove horas, se reuniram os membros do Comitê de Investimentos na sede da TABOÃO PREV sito a Rua Mario Latorre, 130, no bairro denominado Pq. Pinheiros – Taboão da Serra – SP, aberta a reunião, pelo Superintendente Sr. Marcos Rogério Fregate Baraldi, com o quórum legal, que convidou a mim Daniel César para secretariar a reunião. Apresentamos aos conselheiros a pauta do dia: 1º Aprovação da Ata da reunião anterior; 2º Apresentação e análise da Evolução dos Investimentos e Rentabilidade Acumulada até Fevereiro de 2017; 3º Aplicação dos recursos repassados pela Prefeitura Municipal de Taboão da Serra; 4º Cadastramento de Novos Fundos; 5º Outros Assuntos. De acordo com a pauta, ficou deliberado o que segue: **1º Aprovação da Ata da reunião anterior:** Foi lida a ata da reunião anterior e perguntado se alguém tinha algum adendo a fazer, não havendo manifesto, foi aprovado por todos os presentes; **2º Apresentação das Contas de Março de 2018 e Evolução dos Investimentos e Rentabilidade Acumulada até Março de 2018:** o Sr. Daniel César tomou a palavra e explicou aos conselheiros que até a presente data a Prefeitura Municipal de Taboão da Serra esta em dia com a contribuição Patronal e dos Servidores, na sequência o Diretor Financeiro explicou aos conselheiros o demonstrativo de Receita, Despesas e saldo, constatou-se saldo financeiro no valor de **R\$ 560.369.651,35** (Quinhentos e Sessenta Milhões, Trezentos e Sessenta e Nove Mil, Seiscentos e Cinquenta e Um Reais e Trinta e Cinco Centavos), referentes à prestação de contas/saldo financeiro do mês de Março de 2018, que foi apreciada pelos conselheiros, o Comitê também apreciou a Evolução dos Investimentos e a Rentabilidade Acumulada das Aplicações que totalizam **R\$ 550.822.991,65** (Quinhentos e Cinquenta Milhões, Oitocentos e Vinte e Dois Mil, Novecentos e Noventa e Um Reais e Sessenta e Cinco Centavos), distribuídos em Renda Fixa R\$ 444.333.001,00 e Renda Variável R\$ 106.489.990,65, com uma rentabilidade acumulada no ano de 2018 de R\$ 19.927.726,20 equivalendo a um retorno de 3,76% no ano, sendo que a meta atuarial acumulada no ano está em 2,13%, ou seja, **a Taboãoprev atingiu até este mês uma rentabilidade acumulada de 1,63% acima da meta atuarial.** De acordo com as Resoluções nº 3.922/10 e 4.392/14 que dispõe sobre as aplicações dos recursos dos Regimes Próprios de Previdência Social, foi constatado que as aplicações estão sendo feitas de acordo com a





**TABOÃOPREV**  
*Autarquia Previdenciária*  
Município de Taboão da Serra  
Estado de São Paulo



legislação, portanto, os membros do Comitê consideraram aprovadas as contas e os investimentos referentes ao mês de Março de 2018, sendo que estes deverão ser analisados pelo Conselho Municipal de Previdência para aprovação final. 3º Os membros do Comitê de Investimentos mantiveram o conservadorismo nos investimentos, enquanto a Taboãoprev credencia os novos fundos e prossegue no estudo de novas possibilidade de investimentos, a aplicação dos recursos repassados pela Prefeitura Municipal de Taboão da Serra, deve continuar a ser direcionada para ativos indexados ao CDI, IRF-M 1, IMA-B, IMA-B 5, IDKA/IPCA ou Renda Fixa. 4º Cadastramento de Novos Fundos de Investimentos: Foi apresentado aos conselheiros a possibilidade de novos credenciamento de fundos de investimentos: **RENDA FIXA** – Safra Executive Corporate FIC Renda Fixa; BB Alocação Ativa FIC RF Previdenciário; Itaú Institucional Alocação Dinâmica II FIC RF; Itaú Institucional Alocação Dinâmica FIC RF; Caixa Brasil Gestão Estratégica FI RF; Bradesco IDKA Pré 2 FI RF; Caixa Brasil IDKA IPCA 2ª TP FI RF LP; Bradesco IDKA IPCA 5 FI RF; BB TP XI FI RF Previdenciário; SULAMÉRICA Inflatie FI RF LP; BANESTES FI RF Previdenciário; BANESTES Institucional FI RF; BNP Paribas Inflação FIC RF; Bradesco Institucional IMA-B FIC RF; Geração Futuro IMA-B FIC RF; Safra IMA FIC RF; Caixa Brasil IMA-b TP FI RF LP; BTG Pactual Inflation FIC RF; Bradesco Institucional FIC FI RF IMA-B 5; Caixa Brasil IMA-B 5 TP FI RF LP; BB IMA-B 5 FIC RF Previdenciário LP; BTG Pactual Tesouro IPCA Curto FI RF; Itaú Institucional Inflação 5 FIC RF; Caixa Brasil IMA-B 5+ RP FI RF LP; BTG Pactual Tesouro IPCA LONGO FI RF; BB IMA-B 5+ TP FI RF Previdenciário; Bradesco Institucional IMA-B 5+ FIC RF; BNP Paribas SPIN FI RF LP; Bradesco Institucional IMA Geral FIC RF; BANRISUL Previdência Municipal FI RF LP; Caixa Brasil IMA Geral TP FI RF LP; Banrisul Previdência Municipal II FI RF LP; BANRISUL Patrimonial FI RF LP; BB IMA Geral EX-C TP FI RF Previdenciário; Caixa Brasil IRF-M TP FI RF LP; BB IRF-M TP FI RF Previdenciário; Itaú Pré Fixado FIC RF LP; BANRISUL FOCO IRF-M FI RF LP; Caixa Brasil IRF-M 1+ TP FI RF LP.

**RENDA VARIÁVEL** – Bradesco H Valuation IBOVESPA FI Ações; Caixa Brasil IBX 50 FI Ações; Bradesco Plus IBOVESPA FI Ações; Caixa Brasil IBOVESPA FI Ações; Caixa Brasil ETF IBOVESPA FI Ações; BB Indexado IBOVESPA FIC Ações; AZ Quest Ações FIC Ações; Bradesco Selection FI Ações; ARX Income FI Ações; XP Investor FI Ações; Santander Petrobrás Plus FIC Ações; BB FI Ações; BB Setor Financeiro FIC Ações; Bradesco Dividendos FI Ações; Itaú Dividendos FI Ações; BANRISUL Infra Estrutura FI Ações; Bradesco Governança Corporativa FI Ações Previdenciário; Safra Selection FIC Ações; XP Long Short



# TABOÃO PREV

## Autarquia Previdenciária

Município de Taboão da Serra  
Estado de São Paulo



FIC Multimercado; XP Long Short 60 FIC Multimercado; Caixa RV 30 FI Multimercado LP; Caixa Capital Protegido IBOVESPA Cíclico I FIC Mult; Geração Futuro FIC Multimercado. Os conselheiros estão de acordo com a proposta de diversificação da carteira e aprovaram que seja iniciado o processo de credenciamento dos fundos, como uma possibilidade para futuros investimentos. Nada mais havendo a tratar, deu por encerrada a reunião às doze horas, na qual foi lavrada e assinada por mim Daniel César, e por todos os presentes.

Ricardo Teodoro Silva de Souza  
Conselheiro

Maria Carmen Fernandes Ruiz  
Conselheira

Edinaldo da Silva Leite  
Conselheiro

Marcos Rogério Fregate Baraldi  
Superintendente Autárquico

Daniel César  
Diretor Administrativo e Financeiro





# TABOÃOPREV

Autarquia Previdenciária



## Rentabilidade acumulada das aplicações – Base Março/2017

<b>RENDA FIXA</b>			
<b>Rentabilidade dos Ativos</b>	<b>No Mês</b>	<b>No Ano</b>	<b>12 Meses</b>
SAFRA IMA FIC RENDA FIXA	1,05%	<b>4,92%</b>	10,37%
CAIXA BRASIL IMA-B TÍTULOS PÚBLICOS FI RENDA ...	0,92%	<b>4,89%</b>	10,50%
BRDESCO INSTITUCIONAL IMA-B TÍTULOS PÚBLICOS...	0,93%	<b>4,89%</b>	10,25%
BB IMA-B TÍTULOS PÚBLICOS FI RENDA FIXA PREVI...	0,90%	<b>4,86%</b>	10,44%
CAIXA BRASIL IRF-M TÍTULOS PÚBLICOS FI RENDA ...	1,30%	<b>3,89%</b>	12,64%
SANTANDER IMA-B 5 TÍTULOS PÚBLICOS FIC RENDA ...	1,61%	<b>3,47%</b>	11,75%
BB IDKA 2 TÍTULOS PÚBLICOS FI RENDA FIXA PREV...	1,48%	<b>3,03%</b>	11,50%
SANTANDER ATIVO FIC RENDA FIXA	0,84%	<b>3,02%</b>	-
CAIXA BRASIL IPCA XVI FI RENDA FIXA CRÉDITO P...	<b>0,59%</b>	<b>2,01%</b>	<b>8,23%</b>
<b>IPCA + 6% a.a. (Meta Atuarial)</b>	<b>0,58%</b>	<b>2,13%</b>	<b>8,78%</b>
QUEST YIELD FIC RENDA FIXA LP	0,74%	<b>1,99%</b>	8,71%
CARTÃO DE COMPRAS SUPPLIERCARD FIDC SÊNIOR	0,61%	<b>1,86%</b>	9,73%
SANTANDER IRF-M 1 TÍTULOS PÚBLICOS FI RENDA F...	0,64%	<b>1,74%</b>	9,21%
BB PERFIL FIC RENDA FIXA PREVIDENCIÁRIO	0,54%	<b>1,59%</b>	8,48%
QUELUZ FI RENDA FIXA LP	0,52%	<b>1,58%</b>	8,19%
ITAÚ INSTITUCIONAL FI REFERENCIADO DI	0,52%	<b>1,55%</b>	8,29%
CAIXA BRASIL TÍTULOS PÚBLICOS FI RENDA FIXA L...	0,52%	<b>1,54%</b>	8,27%
CAIXA BRASIL FI RENDA FIXA REFERENCIADO DI LP	0,51%	<b>1,53%</b>	8,32%
TREND BANK FOMENTO FIDC MULTISSETORIAL SÊNIOR ...	<b>-20,30%</b>	<b>-20,45%</b>	<b>-45,87%</b>

Taboãoprev – Autarquia Previdenciária do Município de Taboão da Serra

Rua Mario Latorre, 130 – Parque Pinheiros – CEP 06767-230 – Taboão da Serra – SP  
Tels: (11) 4787-6029 / 4135-4977 / 4701-6344  
www.taboaoprev.com.br





# TABOÃOOPREV

Autarquia Previdenciária



## Rentabilidade acumulada das aplicações – Base Março/2018

RENDA VARIÁVEL Rentabilidade dos Ativos	No Mês	No Ano	12 Meses
AZ QUEST AÇÕES FIC AÇÕES	1,29%	17,54%	38,85%
ARX INCOME FI AÇÕES	0,44%	16,10%	32,05%
AZ QUEST SMALL MID CAPS FIC AÇÕES	3,00%	14,17%	41,10%
QUELUZ VALOR FI AÇÕES	2,65%	11,65%	27,40%
GERAÇÃO FI AÇÕES	-0,23%	10,95%	7,81%
ITAÚ FOF RPI IBOVESPA ATIVO FIC AÇÕES	-0,20%	10,77%	28,83%
GERAÇÃO FUTURO PROGRAMADO IBOVESPA ATIVO FI A...	-0,80%	10,58%	6,60%
GERAÇÃO FUTURO DIVIDENDOS FI AÇÕES	-0,35%	10,51%	5,15%
BTG PACTUAL ABSOLUTO INSTITUCIONAL FIC AÇÕES	1,90%	10,10%	31,92%
GROU VALOR I FIC AÇÕES	1,79%	9,74%	28,01%
CAIXA VALOR SMALL CAP RPPS FIC AÇÕES	2,31%	9,70%	32,96%
CAIXA VALOR DIVIDENDOS RPPS FIC AÇÕES	0,64%	6,74%	20,24%
BTG PACTUAL DIVIDENDOS FIC AÇÕES	1,15%	6,52%	22,08%
PARQUE DOM PEDRO SHOPPING CENTER FII - PQDP11	-0,73%	4,14%	28,34%
<b>IPCA + 6% a.a. (Meta Atuarial)</b>	<b>0,58%</b>	<b>2,13%</b>	<b>8,78%</b>
RB CAPITAL DESENVOLVIMENTO RESIDENCIAL II FII...	2,02%	1,75%	1,50%
BTG PACTUAL CORPORATE OFFICE FUND FII - BRCR1...	-0,24%	1,36%	2,08%
BTG PACTUAL FUNDO DE CRI FII - FEXC11	0,00%	0,00%	-1,84%
BTG PACTUAL FUNDO DE FUNDOS FII - BCFF11	0,00%	-0,11%	11,45%
WESTERN ASSET US INDEX 500 FI MULTIMERCADO	-2,77%	-0,90%	18,92%
ROMA AÇÕES FI AÇÕES	-0,45%	-1,31%	-5,15%
VECTOR QUELUZ LAJES CORPORATIVAS FII - VLJS11	-	-	-
GERAÇÃO DE ENERGIA MULTISTRATÉGIA FIP	-	-	-
BTG PACTUAL TIMBERLAND FUND I FICFIP	-	-	-
BRASIL PORTOS E ATIVOS LOGÍSTICOS FIP	-	-	-
CONQUEST EMPRESAS EMERGENTES FIP - FCCQ11	-	-	-

Taboãooprev – Autarquia Previdenciária do Município de Taboão da Serra

Rua Mario Latorre, 130 – Parque Pinheiros – CEP 06767-230 – Taboão da Serra – SP

Tels: (11) 4787-6029 / 4135-4977 / 4701-6344

www.taboaoprev.com.br





### Acompanhamento dos Enquadramentos dos Investimentos conforme: Resolução nº 3.922/2010, 4.392/2014 e a Política de Investimentos de 2018 Base Março/2018

Artigos - Renda Fixa	Resolução	Carteira	Carteira	Estratégia de Alocação Limite - 2018			GAP
	%	\$	%	Inferior	Alvo	Superior	Superior
				%	%	%	
Artigo 7º, Inciso I, Alínea "a"	100,00%	28.518.807,39	5,18%	5,00%	10,00%	16,00%	59.612.871,27
Artigo 7º, Inciso I, Alínea "b"	100,00%	278.301.838,43	50,52%	10,00%	25,00%	70,00%	107.274.255,73
Artigo 7º, Inciso III, Alínea "a"	60,00%	0	0,00%	0,00%	10,00%	60,00%	330.493.794,99
Artigo 7º, Inciso IV, Alínea "a"	40,00%	102.157.325,25	18,55%	5,00%	10,00%	40,00%	118.171.871,41
Artigo 7º, Inciso VI	5,00%	24.553.124,98	4,46%	2,00%	5,00%	5,00%	2.988.024,60
Artigo 7º, Inciso VII, Alínea "a"	5,00%	4.958.338,00	0,90%	0,00%	1,00%	2,00%	6.058.121,83
Artigo 7º, Inciso VII, Alínea "b"	0,00%	5.843.566,95	1,06%	0,00%	0,00%	0,00%	
<b>Total Renda Fixa</b>	<b>100,00%</b>	<b>444.333.001,00</b>	<b>80,67%</b>	<b>22,00%</b>	<b>61,00%</b>	<b>193,00%</b>	
Artigos - Renda Variável	Resolução	Carteira	Carteira	Estratégia de Alocação - Limite - 2018			GAP
	%	\$	%	Inferior	Alvo	Superior	Superior
				%	%	%	
Artigo 8º, Inciso I, Alínea "a"	30,00%	11.539.114,45	2,09%	2,00%	9,00%	15,00%	71.084.334,30
Artigo 8º, Inciso II, Alínea "a"	20,00%	56.107.395,41	10,19%	3,00%	5,00%	10,00%	
Artigo 8º, Inciso III	10,00%	9.275.179,66	1,68%	1,00%	5,00%	10,00%	45.807.119,51
Artigo 8º, Inciso IV, Alínea "a"	5,00%	12.171.198,82	2,21%	2,00%	5,00%	5,00%	15.369.950,76
Artigo 8º, Inciso IV, Alínea "b"	5,00%	17.397.102,31	3,16%	3,00%	5,00%	5,00%	10.144.047,27
<b>Total Renda Variável</b>	<b>30,00%</b>	<b>106.489.990,65</b>	<b>19,33%</b>	<b>11,00%</b>	<b>29,00%</b>	<b>45,00%</b>	

O GAP indica o valor que a Taboãprev ainda pode investir em cada artigo das Resoluções nº 3.922/10 e 4.392/14.

<b>Artigo 7º, Inciso I, Alínea A</b> - Até 100% (cem por cento) em títulos de emissão do Tesouro Nacional, registrados no Sistema Especial de Liquidação e Custódia SELIC.
<b>Artigo 7º, Inciso I, Alínea B</b> - Até 100% (cem por cento) cotas de fundos de investimento, constituídos sob a forma de condomínio aberto, cujos regulamentos prevejam que suas respectivas carteiras sejam representadas exclusivamente pelos títulos definidos na alínea 'a' deste inciso e cuja política de investimento assuma o compromisso de buscar o retorno de um dos subíndices do Índice de Mercado Anbima (IMA) ou do Índice de Duração Constante Anbima (IDkA), com exceção de qualquer subíndice atrelado à taxa de juros de um dia.
<b>Artigo 7º, Inciso III, Alínea A</b> - Até 80% (oitenta por cento) cotas de fundos de investimento classificados como renda fixa ou como referenciados em indicadores de desempenho de renda fixa, constituídos sob a forma de condomínio aberto e cuja política de investimento assuma o compromisso de buscar o retorno de um dos subíndices do Índice de Mercado Anbima (IMA) ou do Índice de Duração Constante Anbima (IDkA), com exceção de qualquer subíndice atrelado à taxa de juros de um dia;
<b>Artigo 7º, Inciso IV, Alínea A</b> - Até 30% (trinta por cento) em cotas de fundos de investimento classificados como renda fixa ou como referenciados em indicadores de desempenho de renda fixa, constituídos sob a forma de condomínio aberto.
<b>Artigo 7º, Inciso VI</b> - Até 15% (quinze por cento) em cotas de fundos de investimento em direitos creditórios, constituídos sob a forma de condomínio aberto.
<b>Artigo 7º, Inciso VII, Alínea A</b> - Até 5% (cinco por cento) em cotas de fundos de investimento em direitos creditórios, constituídos sob a forma de condomínio fechado.
<b>Artigo 7º, Inciso VII, Alínea B</b> - Até 5% (cinco por cento) em cotas de fundos de investimento classificados como renda fixa ou como referenciados em indicadores de desempenho de renda fixa que contenham em sua denominação a expressão 'crédito privado'.
<b>Artigo 8º, Inciso I</b> - Até 30% (trinta por cento) em cotas de fundos de investimento constituídos sob a forma de condomínio aberto e classificados como referenciados que identifiquem em sua denominação e em sua política de investimento indicador de desempenho vinculado ao índice Ibovespa, IBRX ou IBrX-50.
<b>Artigo 8º, Inciso I, Alínea A</b> - Até 30% (trinta por cento) em cotas de fundos de investimento constituídos sob a forma de condomínio aberto cuja política de investimento assegure que o seu patrimônio líquido esteja investido em ativos que acompanham índices de renda variável, divulgados por bolsa de valores no Brasil, compostos por, no mínimo, cinquenta ações, correspondentes bônus ou recibos de subscrição e de certificados de depósitos de tais ações, conforme regulamentação estabelecida pela CVM (fundos de renda variável);
<b>Artigo 8º, Inciso II, Alínea A</b> - Até 20% (vinte por cento) em cotas de fundos de investimento classificados como ações, constituídos sob a forma de condomínio aberto, conforme regulamentação estabelecida pela CVM (fundos de renda variável);
<b>Artigo 8º, Inciso III</b> - Até 15% (quinze por cento) em cotas de fundos de investimento em ações, constituídos sob a forma de condomínio aberto, cujos regulamentos dos fundos determinem que as cotas de fundos de índices referenciados em ações que compõem suas carteiras estejam no âmbito dos índices previstos no inciso II deste artigo.
<b>Artigo 8º, Inciso IV, Alínea A</b> - Até 5% (cinco por cento) em cotas de fundos de investimento em participações (FIP), constituídos sob a forma de condomínio fechado, vedada a subscrição em distribuições de cotas subsequentes, salvo se para manter a mesma proporção já investida nesses fundos;
<b>Artigo 8º, Inciso IV, Alínea B</b> - Até 5% (cinco por cento) em cotas de fundos de investimento imobiliário (FII) com presença em 60% (sessenta por cento) nos pregões de negociação em mercados regulamentados de valores mobiliários no período de doze meses anteriormente à aplicação.
<b>Artigo 8º, Inciso V</b> - Até 5% (cinco por cento) em cotas de fundo de investimento em participações, constituídos sob a forma de condomínio fechado.
<b>Artigo 8º, Inciso VI</b> - Até 5% (cinco por cento) em cotas de fundos de investimento imobiliário, com cotas negociadas em bolsa de valores.



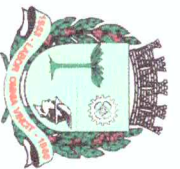

**TABOÃOPREV**  
Autarquia Previdenciária



**Resultado das Aplicações Financeiras nos últimos 12 meses**  
Base Março/2018

Mês	Saldo Anterior	Aplicações	Resgates	Saldo no Mês	Retorno (R\$)	Retorno (%)	Meta (%)
Abril/17	484.195.506,55	3.900.000,00	2.158.629,15	486.485.254,92	548.560,09	0,11%	0,56%
Maior/17	486.485.254,92	4.200.000,00	2.956.648,71	484.922.404,83	-2.806.201,38	-0,58%	0,82
Junho/17	484.922.404,83	3.700.000,00	2.868015,41	488.181.568,45	2.427.179,03	0,50%	0,26%
Julho/17	488.181.568,45	20.900.000,00	19.794.155,72	500.441.180,55	11.153.767,82	2,28%	0,73%
Agosto/17	500.441.180,55	7.630.000,00	6.219.812,28	509.084.247,03	7.232.878,76	1,44%	0,72%
Setembro/17	509.084.247,03	2.900.000,00	3.189.181,61	517.138.812,59	8.343.747,17	1,64%	0,62%
Outubro/17	517.138.812,59	4.650.000,00	3.161.304,37	519.954.776,29	1.327.268,07	0,26%	0,91%
Novembro/17	519.954.776,29	54.600.000,00	53.054.683,49	519.749.373,13	-1.750.719,67	-0,34%	0,74%
Dezembro/17	519.749.373,13	43.025.000,00	42.938.267,87	523.107.381,52	3.271.276,26	0,63%	0,91%
Janeiro/18	523.107.381,52	92.407.772,12	86.553.199,84	541.682.498,75	12.720.544,95	2,40%	0,80%
Fevereiro/18	541.682.498,73	4.000.000,00	3.425.463,23	545.325.936,73	3.068.901,23	0,57%	0,74%
Março/18	545.325.936,73	4.500.000,00	3.153.985,61	550.822.991,65	4.151.040,53	0,76%	0,58%
<b>Rentabilidade Acumulada no ano de 2018</b>					<b>19.927.726,20</b>	<b>3,76%</b>	<b>2,13%</b>

*(Handwritten signatures and initials)*



### Evolução dos Investimentos da TaboãoPrev de Jan/2013 à Mar/2018

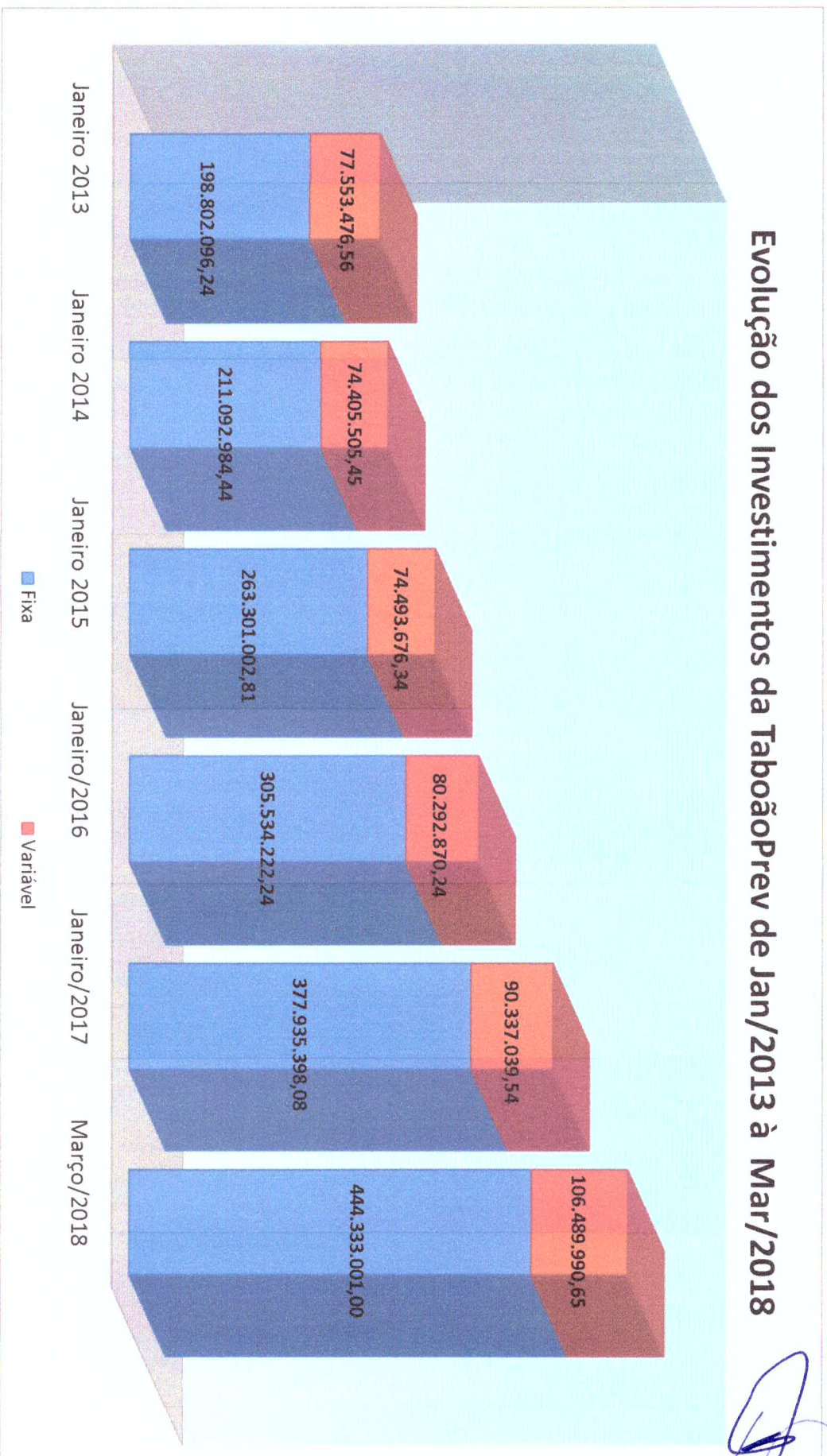





### Distribuição dos Investimentos - Março/2017

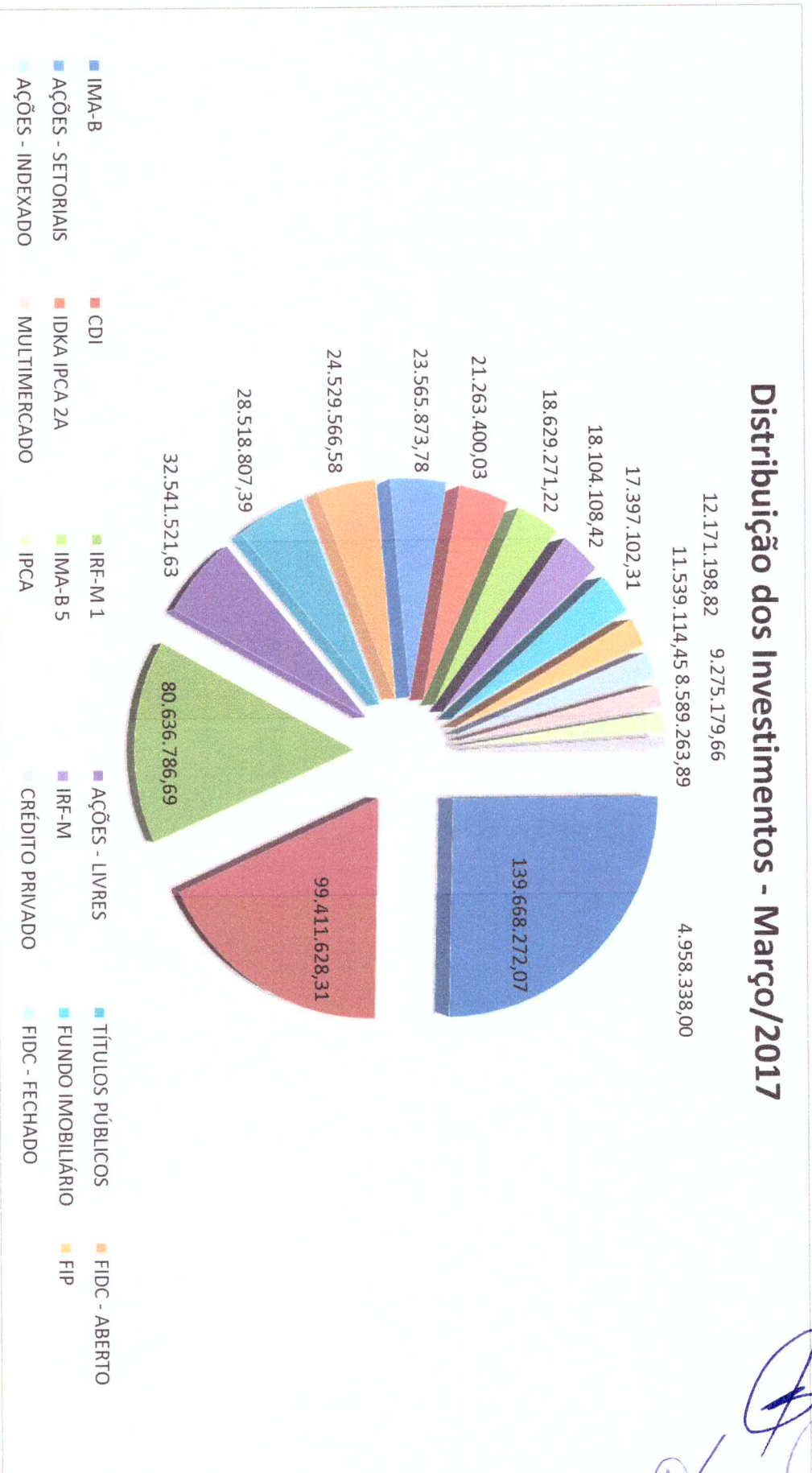





### Evolução dos Investimentos últimos 12 meses

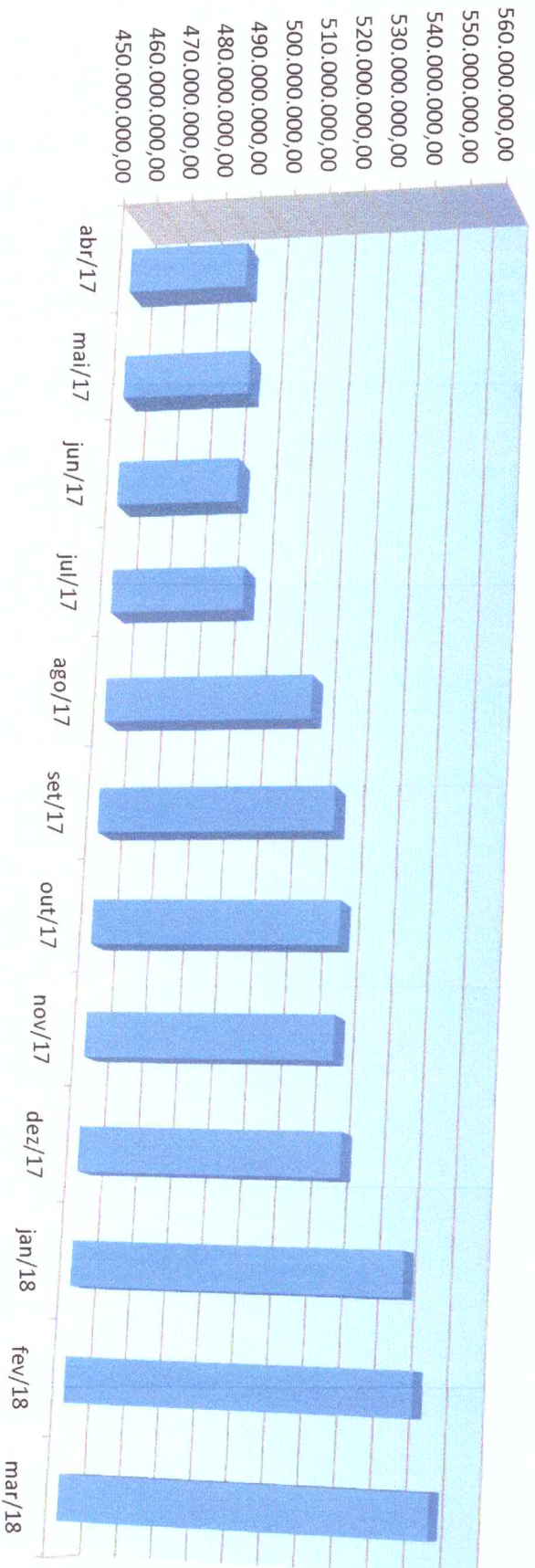

*[Handwritten signatures]*





### Comparativo da Meta Atuarial e Retorno da Carteira de Investimentos

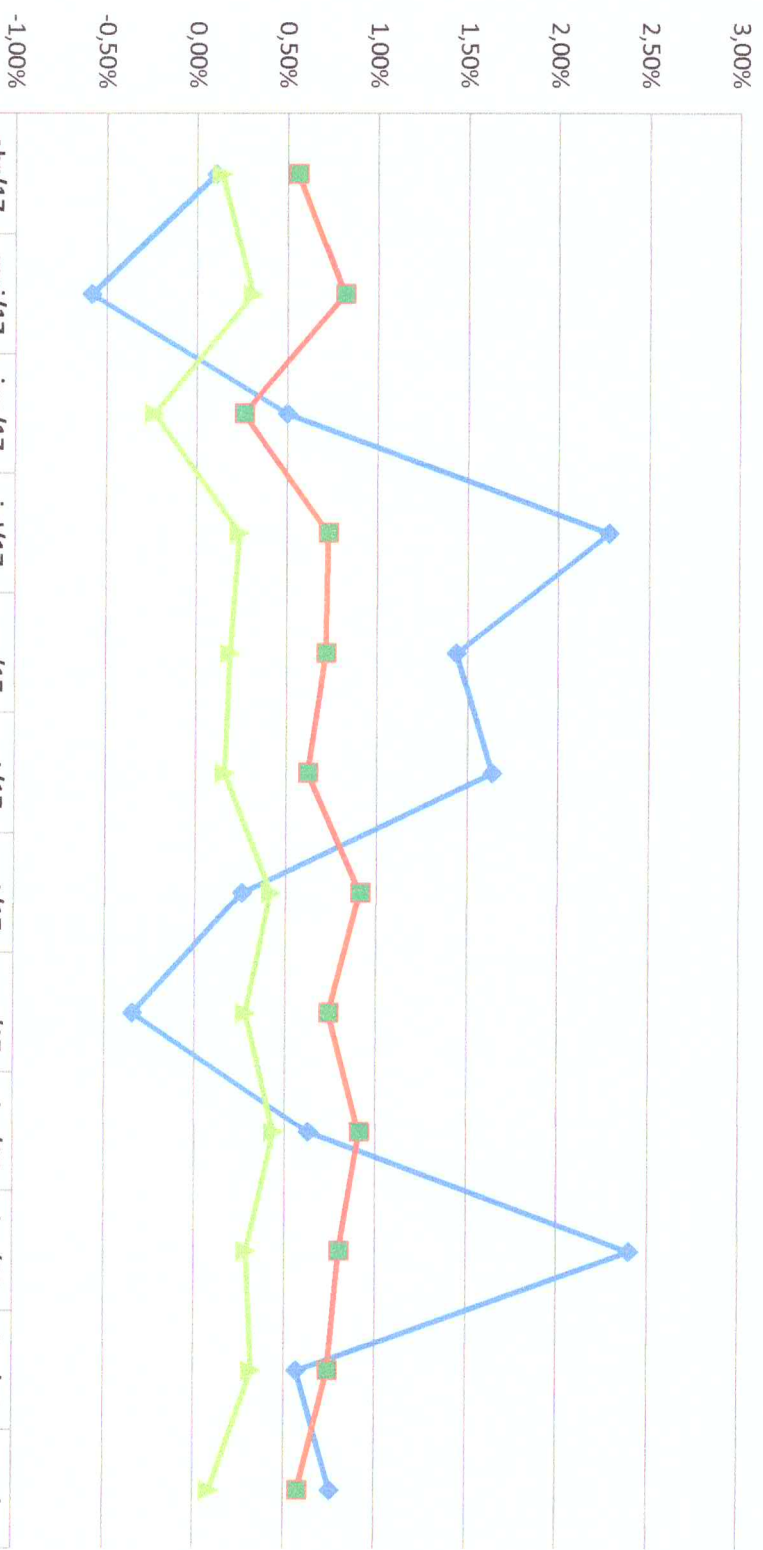

	abr/17	mai/17	jun/17	jul/17	ago/17	set/17	out/17	nov/17	dez/17	jan/18	fev/18	mar/18
Retorno	0,11%	-0,58%	0,50%	2,28%	1,44%	1,64%	0,26%	-0,34%	0,63%	2,40%	0,51%	0,76%
Meta Atuarial (%)	0,56%	0,82%	0,26%	0,73%	0,72%	0,62%	0,91%	0,74%	0,91%	0,80%	0,74%	0,58%
IPCA%	0,14%	0,31%	-0,23%	0,24%	0,19%	0,16%	0,42%	0,28%	0,44%	0,29%	0,32%	0,09%





**TABOÃOPREV**  
Autarquia Previdenciária



**Comparativo Retorno x Meta (2015-2018)**

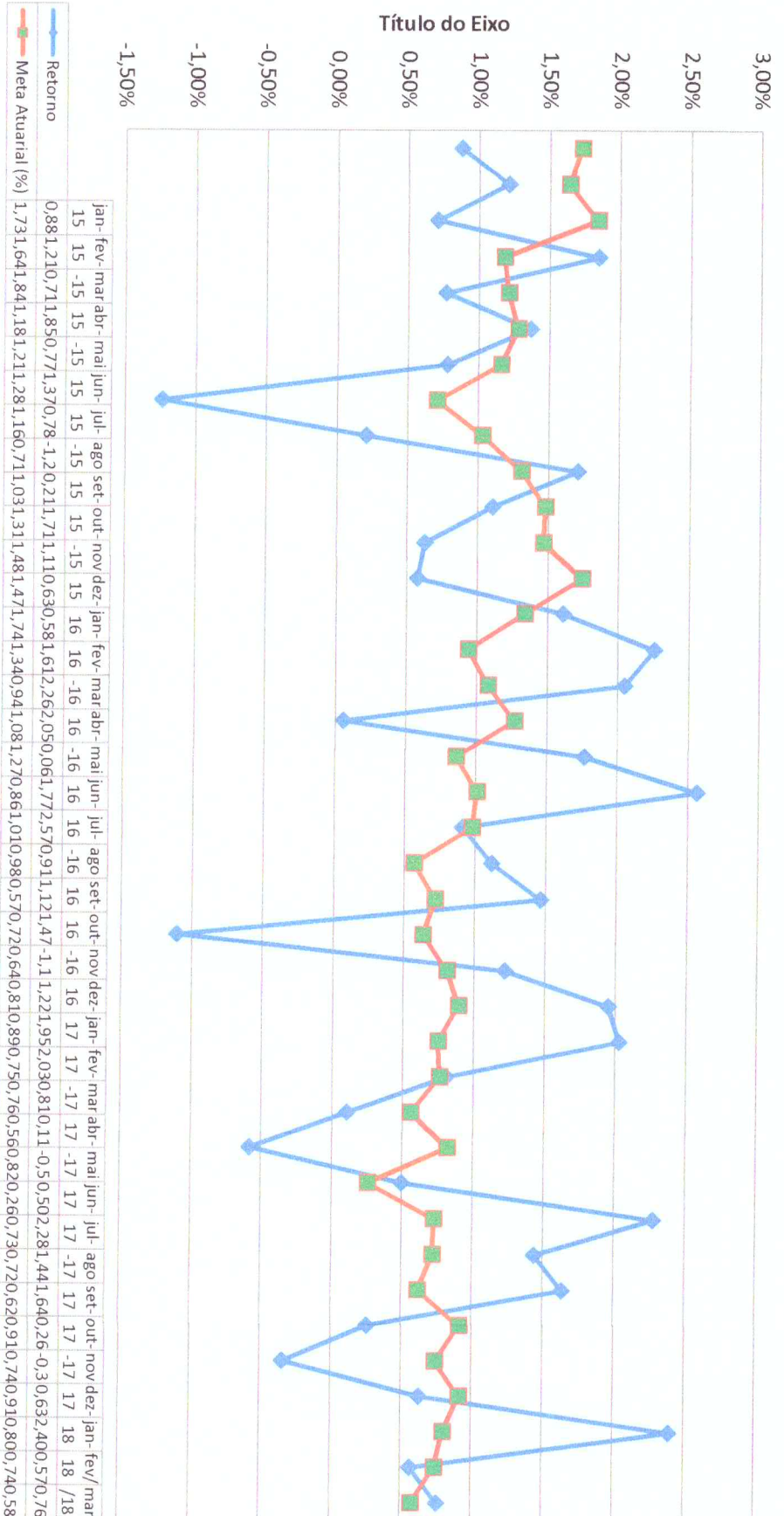



### Comparativo da Meta x Retorno Anual

