



TABOÃO PREV

Autarquia Previdenciária do
Município de Taboão da Serra

Prestação de Contas **1º Trimestre de 2016**

Lei Municipal nº 1.979/10

Apresentação

A Taboãoprev está submetida à orientação, supervisão, controle e fiscalização do Ministério da Previdência Social. Nossa autarquia também é fiscalizada pelo Tribunal de Contas do Estado de São Paulo, pelo Conselho Fiscal e pelo Conselho Municipal de Previdência. E através da Lei Municipal nº 1.979/10 a Taboãoprev presta contas públicas a todos os seus beneficiários e à Câmara Municipal.

Apresentação

A fim de se garantir aos segurados e beneficiários, o direito à informação da administração de nossa autarquia, preparamos este Relatório de Gestão Corporativa, que juntamente com as informações disponibilizadas no sitio eletrônico da autarquia, permitirão o acesso a todas as informações relevantes, referentes aos conselhos, gestão de recursos, contratos e despesas administrativas.

Nossos Valores

A TABOÃOPREV conduz sua gestão orientada e motivada por princípios éticos expressos pelos seguintes valores:

- Responsabilidade, comprometimento e respeito;
- Solidariedade;
- Qualidade, competência, excelência e profissionalismo;
- Ética, honestidade e integridade;
- Transparência; e
- Comprometimento.

Organização Administrativa da Taboãoprev

A estrutura administrativa da Taboãoprev é regulamentada pela Lei Complementar nº 141 de 22 de junho de 2007, onde a maior parte dos servidores são concursados e regidos pelo Estatuto dos Servidores Públicos do Município de Taboão da Serra. Além dos servidores, conta ainda com o Conselho Municipal de Previdência, Conselho Fiscal e Comitê de Investimentos.

Quadro de Funcionários

01 Superintendente Autárquico;

01 Diretora de Previdência;

01 Diretor Administrativo e Financeiro;

01 Assistente de Diretoria;

01 Procurador Autárquico;

01 Assistente Social;

01 Contadora; e

04 Agentes Administrativos.

Totalizando 11 servidores.

Segurados da Taboãoprev

Ano	Ativos	Aposentados	Pensionistas	Total de Segurados
2015	4.598	926	217	5.741
1º Trimestre de 2016	4.767	955	219	5.941

Benefícios

(Acumulado no período de referência)

Tipos de Benefícios	2015	1º Trimestre de 2016
Abono de Permanência	11	1
Aposentadorias	148	32
Auxílios doença	546	124
Pensões por morte	14	2
Salário maternidade	145	45
Salário Família	94	217

De acordo com o Plano de Benefícios estabelecido no art. 82 da Lei nº 141 de 22 de junho de 2007

Dias para concessão de aposentadorias em 2015

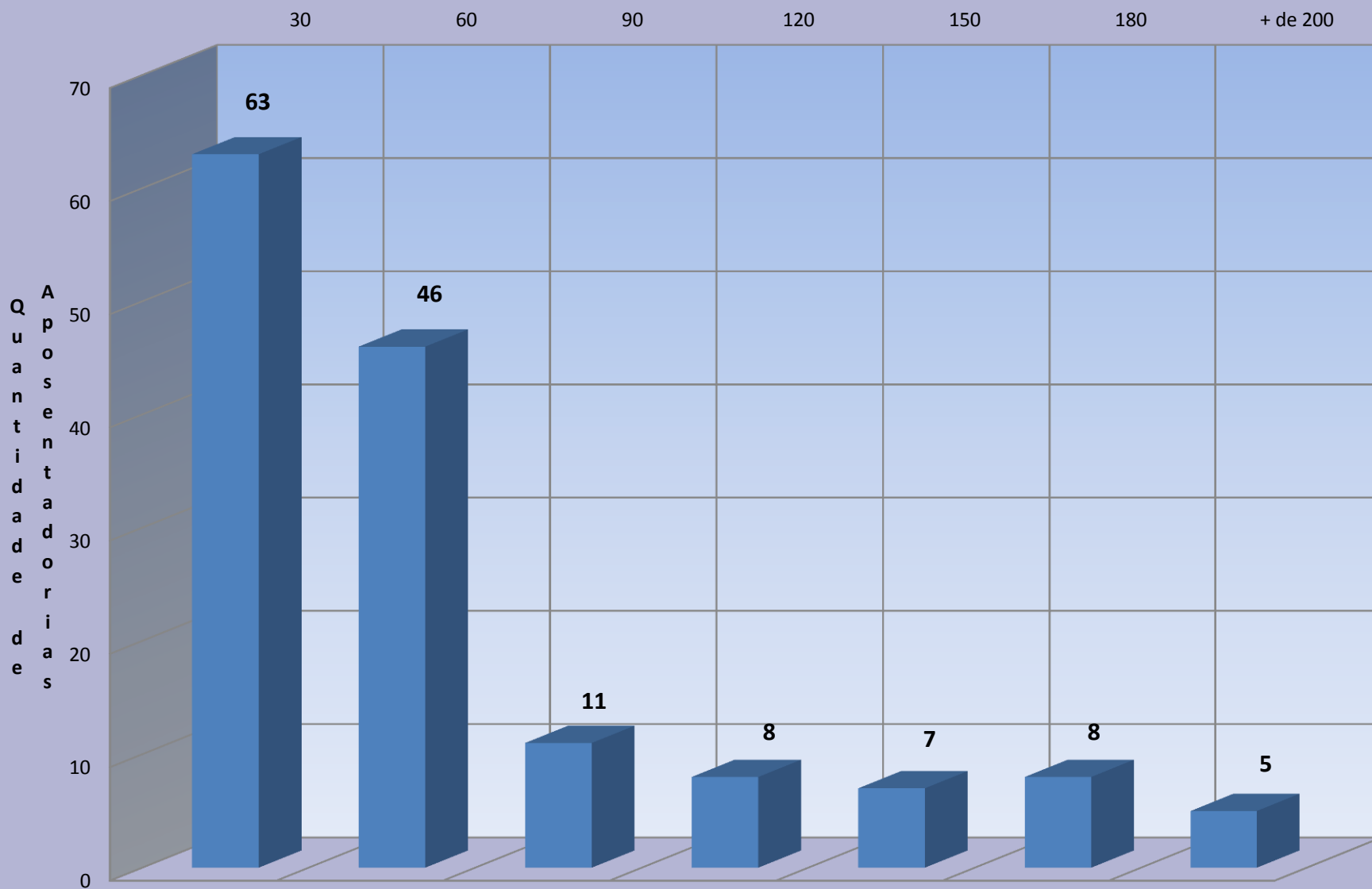

Receitas da Taboãoprev

(Valores acumulados)

Tipos de Receita	2015	1º Trimestre de 2016
Contribuição do ente público (PMTS, Câmara e Taboãoprev)	27.660.532,03	8.321.008,95
Contribuição dos servidores ativos	16.031.038,55	4.737.905,21
Contribuição dos inativos	399.403,21	112.089,86
Parcelamentos	4.258.526,75	1.545.153,10
Compensação Previdenciária	686.812,61	57.286,17
Rendimentos Investimentos	38.733.265,56	18.608.303,49
Outras	149.424,19	821,62
TOTAL	87.919.002,90	33.382.568,40

Despesas da Taboãoprev

(Valores acumulados)

Tipos de Despesa	2015	1º Trimestre de 2016
Aposentadorias	23.807.024,41	6.628.640,53
Pensão por Morte	4.123.869,94	1.008.316,67
Auxílio Doença	5.342.126,57	411.882,20
Salário Maternidade	1.462.422,91	322.197,30
Salário Família	351.512,98	14.893,94
Comprev	11.563,02	-
Gestão da Autarquia (Taxa de Administração)	1.649.572,03	407.361,32
TOTAL	36.748.091,86	8.793.291,96

Saldo Receitas - Despesas

Saldo	2015	1º Trimestre de 2016
Total das Receitas	87.919.002,90	33.382.568,40
Total das Despesas	36.748.091,86	8.793.291,96
Saldo Positivo	51.170.911,04	24.589.276,44

Detalhamento da Taxa de Administração (Valores acumulados)

Tipos de Despesa da Taboãoprev	2015	1º Trimestre de 2016
Folha de Pagamento	852.573,53	229.585,76
Encargos sobre Folha de Pagamento	142.894,83	41.844,78
Material Escritório/Limpeza/Conservação	24.663,29	3.469,34
Retribuição Pecuniária Conselheiros	25.531,20	7.920,00
Água/Luz/Telefone	30.860,01	6.390,26
Conam (Software Fopag/Contábil/Previdenciário)	131.439,10	26.070,20
Custódia/Tarifas e Serviços Bancários	35.784,26	6.427,37
Manutenção e Conservação/Seguros	9.659,94	1.435,00
Serviços de Perícias Médicas	263.334,65	51.330,12
Processamento de dados/Gráfica	9.058,00	1.330,00
Serviços Apoio Técnico/Estudo Atuarial	34.930,00	4.990,00
Consultoria Financeira/Previdenciária/Outros	80.684,22	26.568,49
Imobilizado	8.159,00	-
TOTAL	1.649.572,03	407.361,32

Detalhamento da Taxa de Administração

O valor anual da Taxa de Administração da Taboãoprev é de 2% (dois pontos percentuais) do valor total das remunerações, proventos e pensões pagos aos segurados e beneficiários do RPPS, relativo ao Exercício Financeiro anterior, observando-se que:

- I - será destinada exclusivamente ao custeio das despesas correntes e de capital necessárias à organização e ao funcionamento da Unidade Gestora do RPPS, inclusive para a conservação do seu patrimônio;
- II - na verificação da utilização dos recursos destinados à Taxa de Administração, não serão computadas as despesas diretamente decorrentes das aplicações de recursos em ativos financeiros, conforme previsto em norma do Conselho Monetário Nacional;
- III - o RPPS poderá constituir reserva com as sobras do custeio das despesas do Exercício, cujos valores serão aplicados para os fins a que se destina a Taxa de Administração.

Composição da Taxa de Administração

Descrição	2015	1º Trimestre de 2016
Base de Cálculo ¹	149.946.382,82	173.255.132,06
Valor Taxa Administração	2.998.927,66	3.465.102,64
Despesas Administrativas ²	1.649.572,03	407.361,32
% Efetivamente utilizado	1,1%	0,2351%
Saldo em R\$ ²	1.349.355,63	3.057.741,32
Saldo Acumulado ²	8.115.877,96	*

¹ A Base de Cálculo da Taxa Administrativa é de 2% (dois pontos percentuais) do valor total das remunerações, proventos e pensões pagos aos segurados e beneficiários do RPPS, relativo ao Exercício Financeiro anterior.

² Em 2016 estão apontados valores parciais, computados até o 1º Trimestre .

* O saldo acumulado só poderá ser calculado ao final do ano de 2016.

Resultado das Aplicações Financeiras

Ano	Saldo em Janeiro	Rentabilidade Anual	Saldo em Dezembro
2015	331.943.589,07	32.540.154,01	379.945.956,67

Ano	Saldo em Janeiro	Rentabilidade do Trimestre	Saldo em Março
2016	379.945.956,67	14.721.660,45	403.995.522,63

Evolução do Saldo dos Investimentos

(2014 e 2015 Saldo de Dezembro / 2016 Saldo de Março)

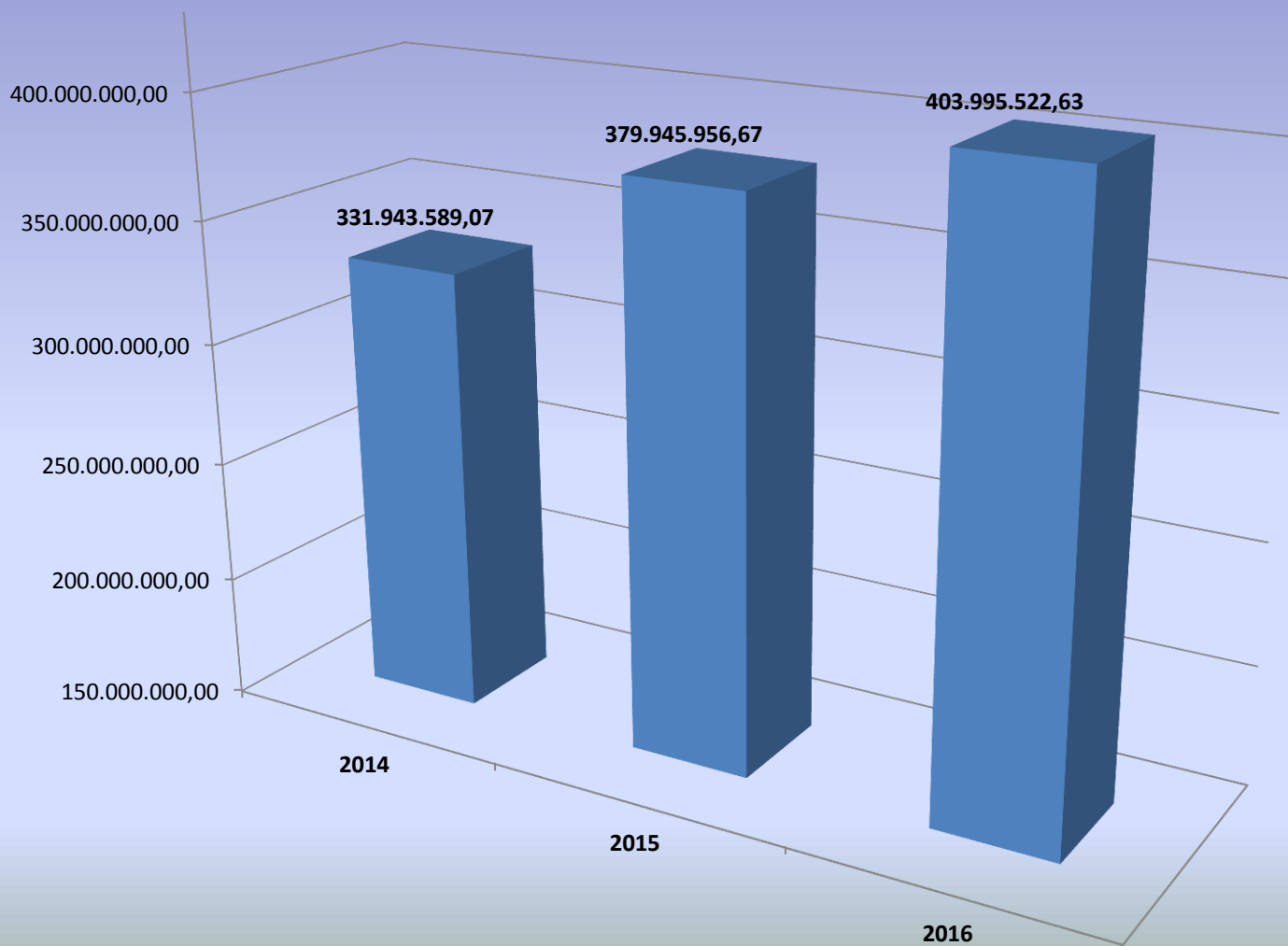

Composição da Carteira de Investimentos – Março de 2016

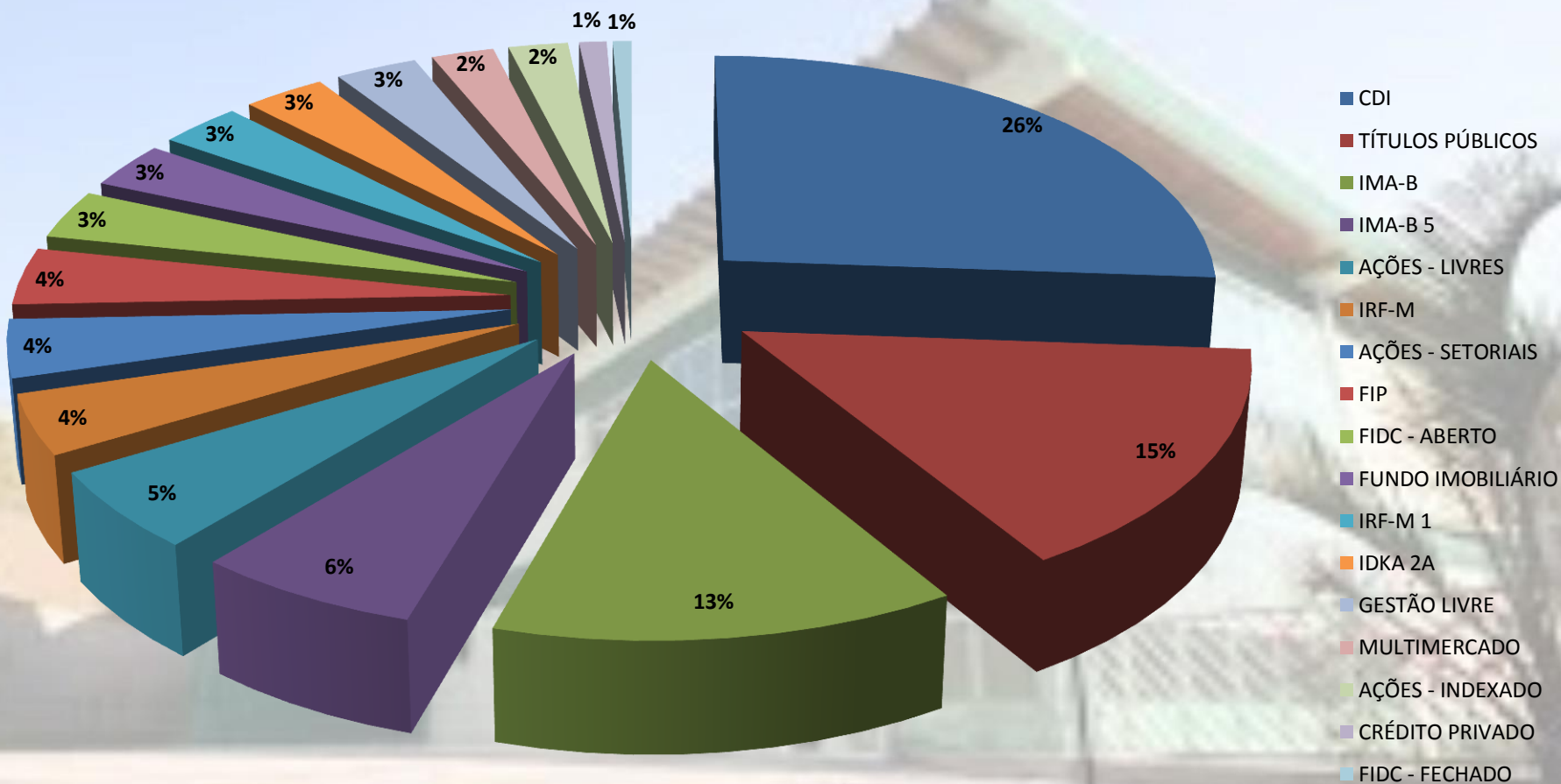

Distribuição dos Investimentos por Administrador

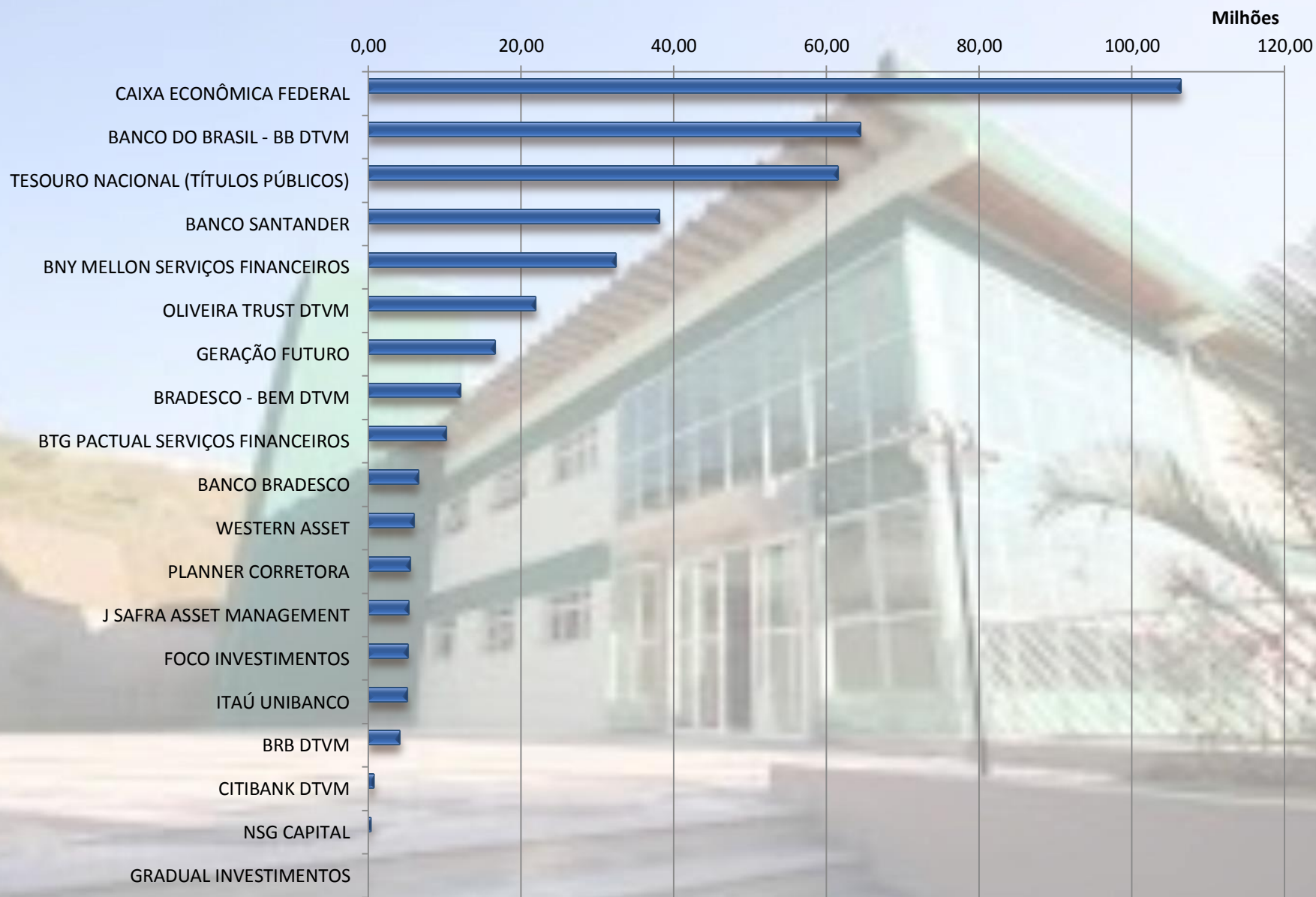

Certificado de Regularidade Previdenciária – CRP

O que é ?

- O Certificado de Regularidade Previdenciária – CRP é um documento fornecido pela Secretaria de Políticas de Previdência Social – SPS, do Ministério da Previdência Social – MPS, que atesta o cumprimento dos critérios e exigências estabelecidos na Lei nº 9.717, de 27 de novembro de 1998, pelo Regime Próprio de Previdência Social de um Estado, do Distrito Federal ou de um Município.

Para que serve?

- O Certificado de Regularidade Previdenciária – CRP atesta que o ente federativo segue normas de boa gestão, de forma a assegurar o pagamento dos benefícios previdenciários aos seus segurados.

Certificado de Regularidade Previdenciária – CRP

Durante todo o ano de 2015 e no decorrer do 1º trimestre de 2016, a Taboãoprev, cumpriu os critérios estabelecidos pelo Ministério da Previdência Social – MPS, mantendo de forma regular a situação da autarquia e, desta forma, com o Certificado de Regularidade Previdenciária – CRP em vigor durante todo o período.

Diretoria Executiva

Marcos Rogério Fregate Baraldi – Superintendente Autárquico

Diretora Previdenciária – Eliana Bendini Lantyer

Diretor Administrativo e Financeiro – Daniel César

Conselho Municipal de Previdência

Mario da Silva Gomes

Marta Ferreira Berlanga

Liliam Guedes Sampaio

José Geraldo Pita Marinho

José Souza Ramos

Silvonei Guedes Sampaio

Conselho Fiscal

Neuza Neves Vieira

Ademar Hirako Sato

Jair José dos Santos

Márcia Regina de Souza

Comitê de Investimentos

Antonio Irineu Pereira

Reinaldo da Silva Borges

Thomaz Martin

Gonçalves Oyamaguchi

Para saber mais acesse:
www.taboaoprev.com.br

No site estão disponíveis informações sobre:

- **Autorização de Aplicação Resgate;**
- **Atas das Reuniões dos Conselhos e Comitê;**
- **Cenário Econômico;**
- **Contratos;**
- **Instituições Financeiras Credenciadas a operarem com a Taboãoprev;**
- **Investimentos Financeiros;**
- **Política de Investimentos;**
- **Prestação de Contas – Demonstrações Contábeis por Trimestre;**
- **Concurso Público;**
- **Holerites e Informe de Rendimentos;**
- **Instituições parceiras da Taboãoprev; e**
- **Outras informações.**